



Universidad
de Sevilla

logros

Sistema de
Garantía de Calidad
de los **Títulos Oficiales**

Indicadores Faculta de Medicina

Grado en Medicina

Grado en Biomedicina Básica y Experimental

M. U. en Investigación Médica: Clínica y Experimental

Cursos académicos 2016/17 – 2022-23

Indicadores de los títulos

P1 - EVALUACIÓN Y MEJORA DEL RENDIMIENTO ACADÉMICO

P2 - EVALUACIÓN Y MEJORA DE LA CALIDAD DE LA ENSEÑANZA Y EL PROFESORADO

P3 - EVALUACIÓN DE LAS INFRAESTRUCTURAS Y RECURSOS

P4 - ANÁLISIS DE LOS PROGRAMAS DE MOVILIDAD

P5 - EVALUACIÓN DE LAS PRÁCTICAS EXTERNAS

P6 - EVALUACIÓN DE LA INSERCIÓN LABORAL DE LOS GRADUADOS Y DE LA SATISFACCIÓN CON LA FORMACIÓN RECIBIDA

P7 - EVALUACIÓN Y ANÁLISIS DE LA SATISFACCIÓN GLOBAL CON EL TÍTULO DE LOS DISTINTOS COLECTIVOS

P8 - GESTIÓN Y ATENCIÓN DE QUEJAS, SUGERENCIAS E INCIDENCIAS

P9 - MECANISMOS PARA LA DIFUSIÓN DEL TÍTULO

Indicadores Grado en Medicina

Cursos académicos 2016/17 – 2021-22

P1 - EVALUACIÓN Y MEJORA DEL RENDIMIENTO ACADÉMICO

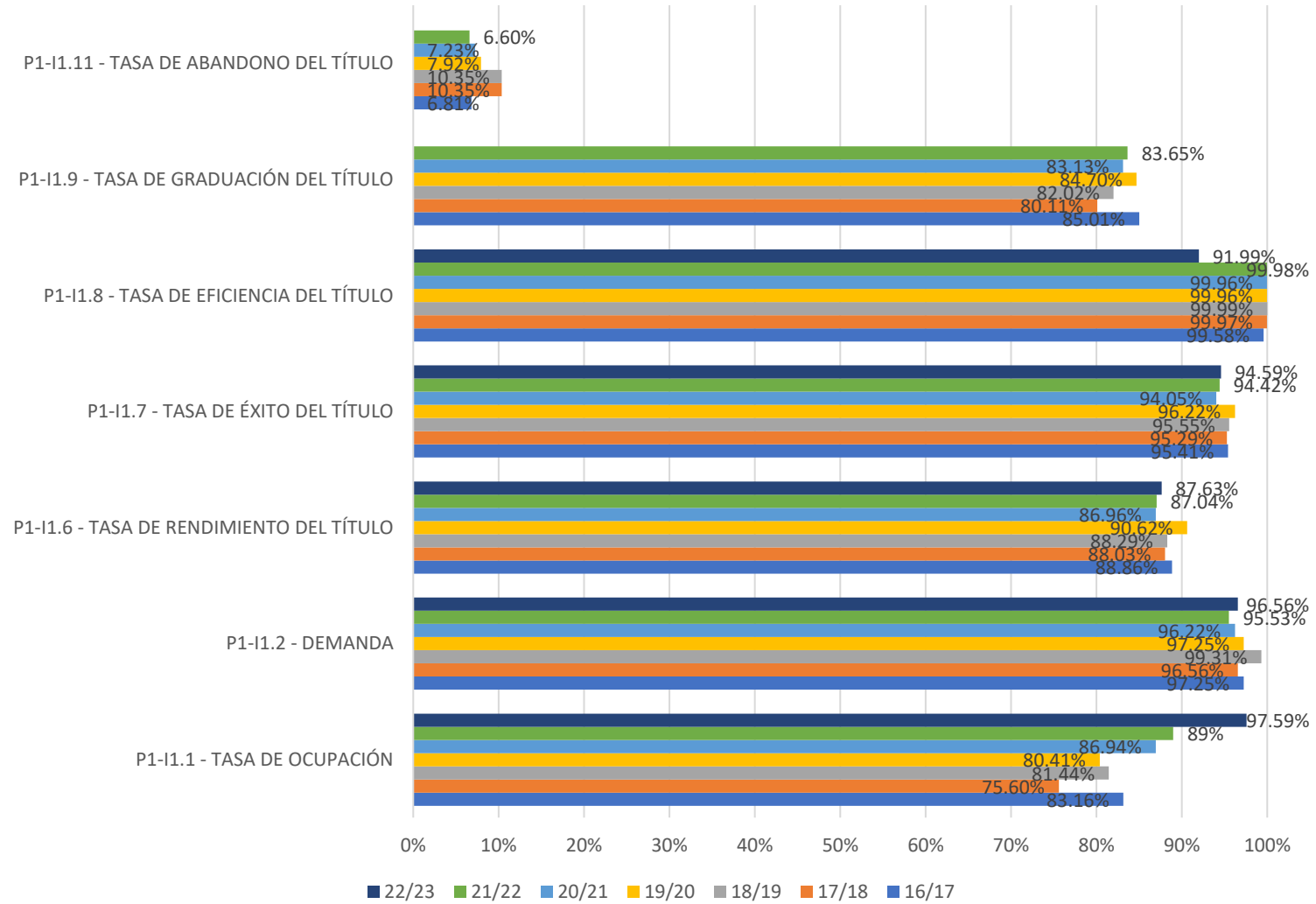

P1 - EVALUACIÓN Y MEJORA DEL RENDIMIENTO ACADÉMICO

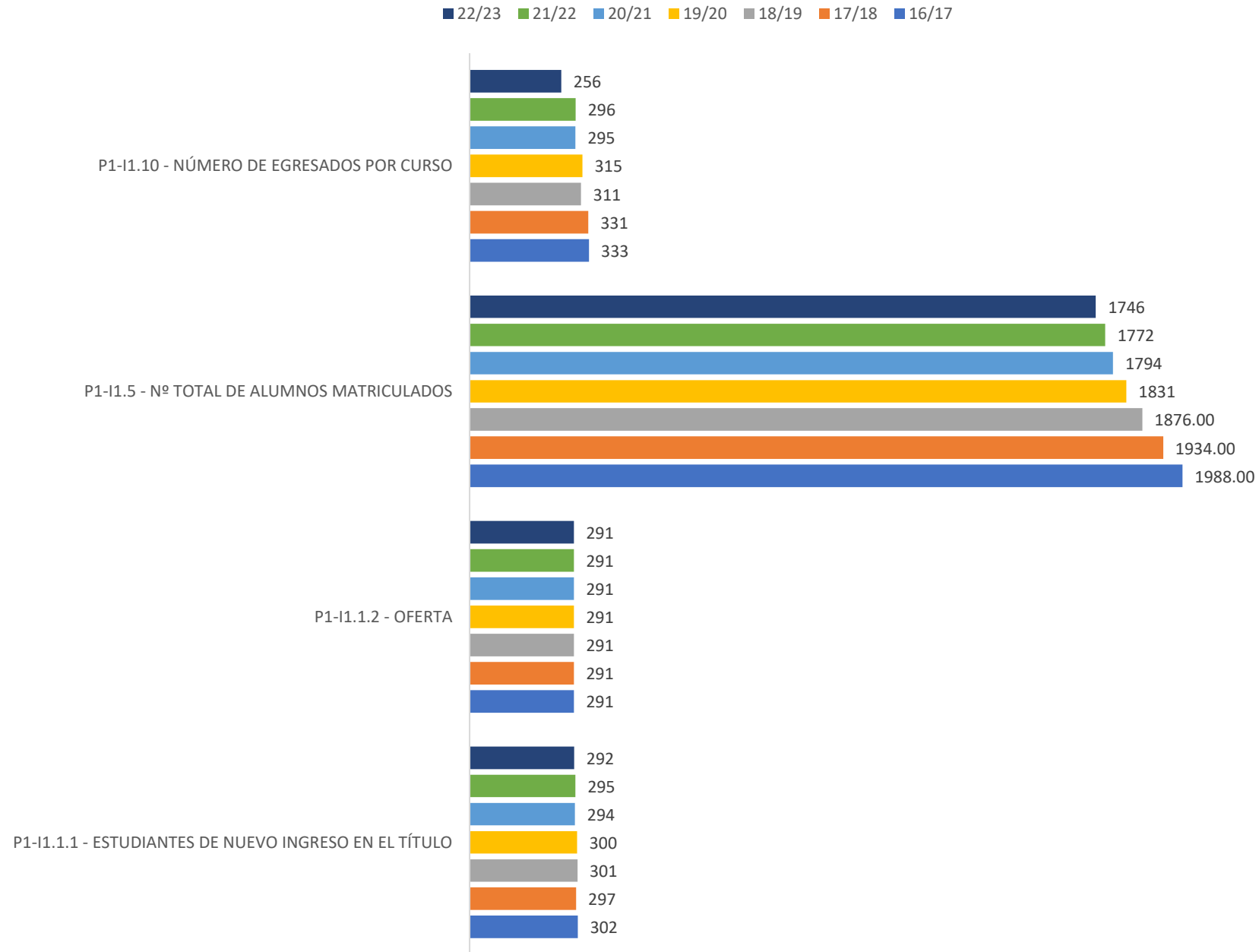

P1 - EVALUACIÓN Y MEJORA DEL RENDIMIENTO ACADÉMICO

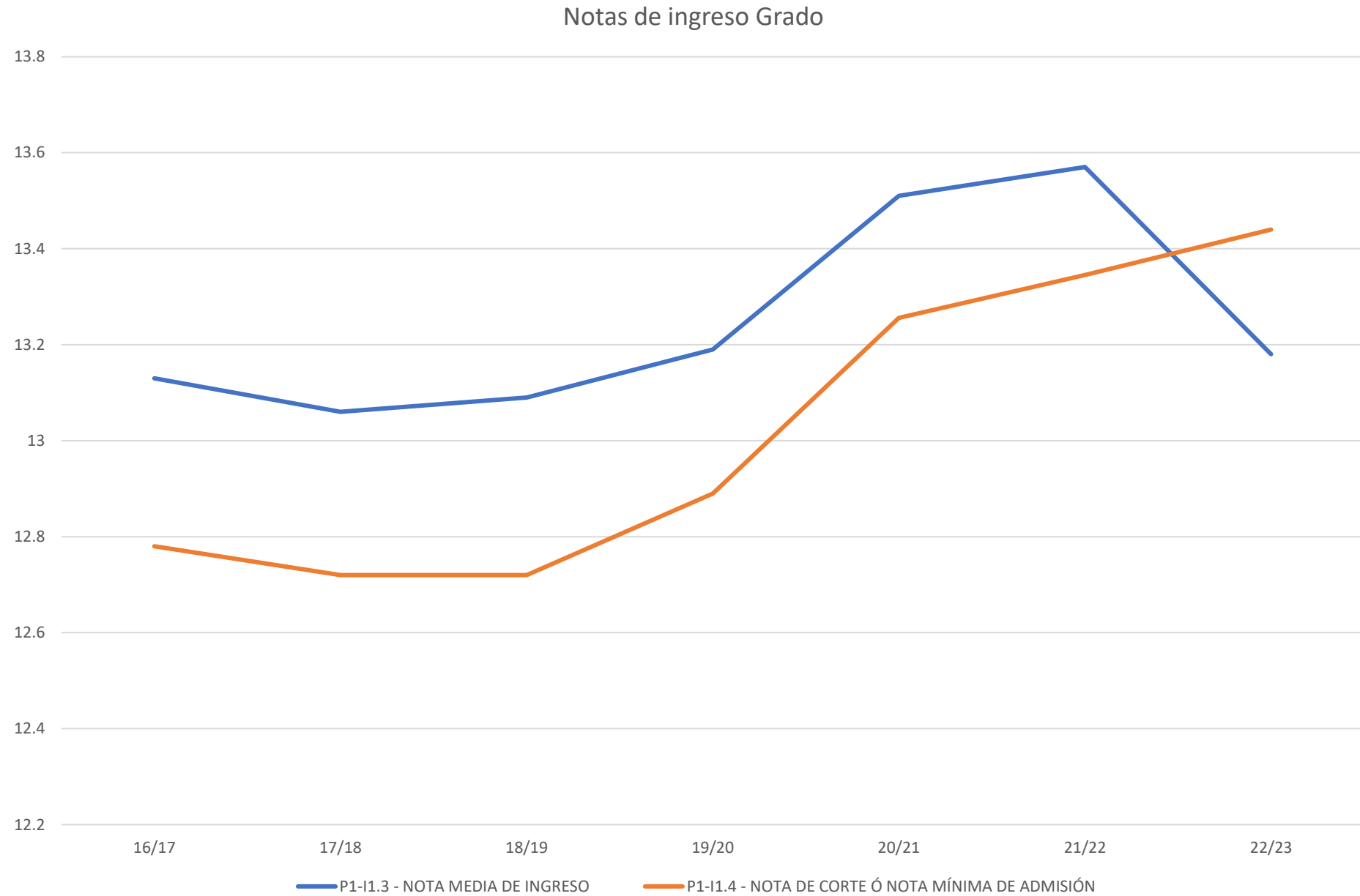

P2 - EVALUACIÓN Y MEJORA DE LA CALIDAD DE LA ENSEÑANZA Y EL PROFESORADO

Profesorado Grado en Medicina

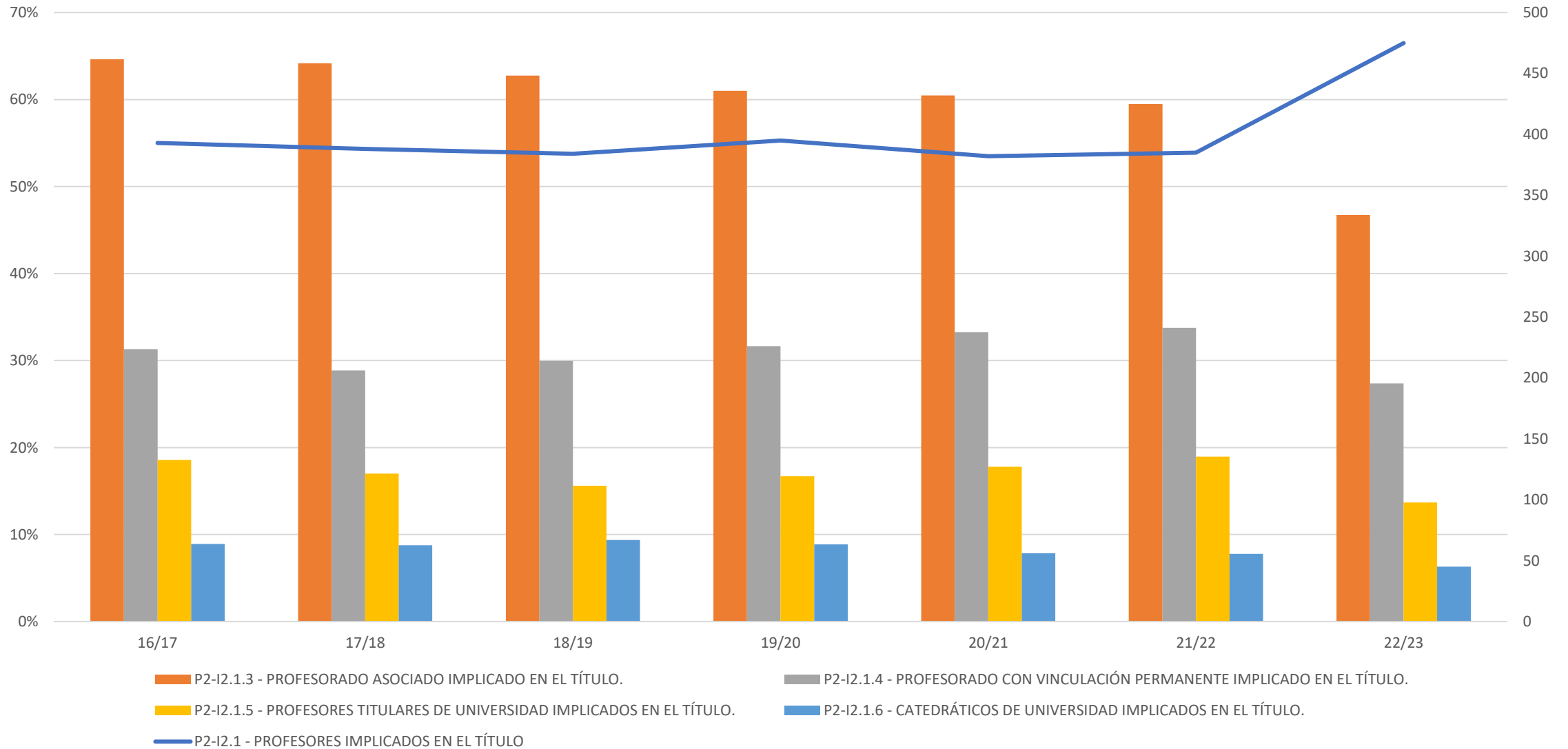

P2 - EVALUACIÓN Y MEJORA DE LA CALIDAD DE LA ENSEÑANZA Y EL PROFESORADO

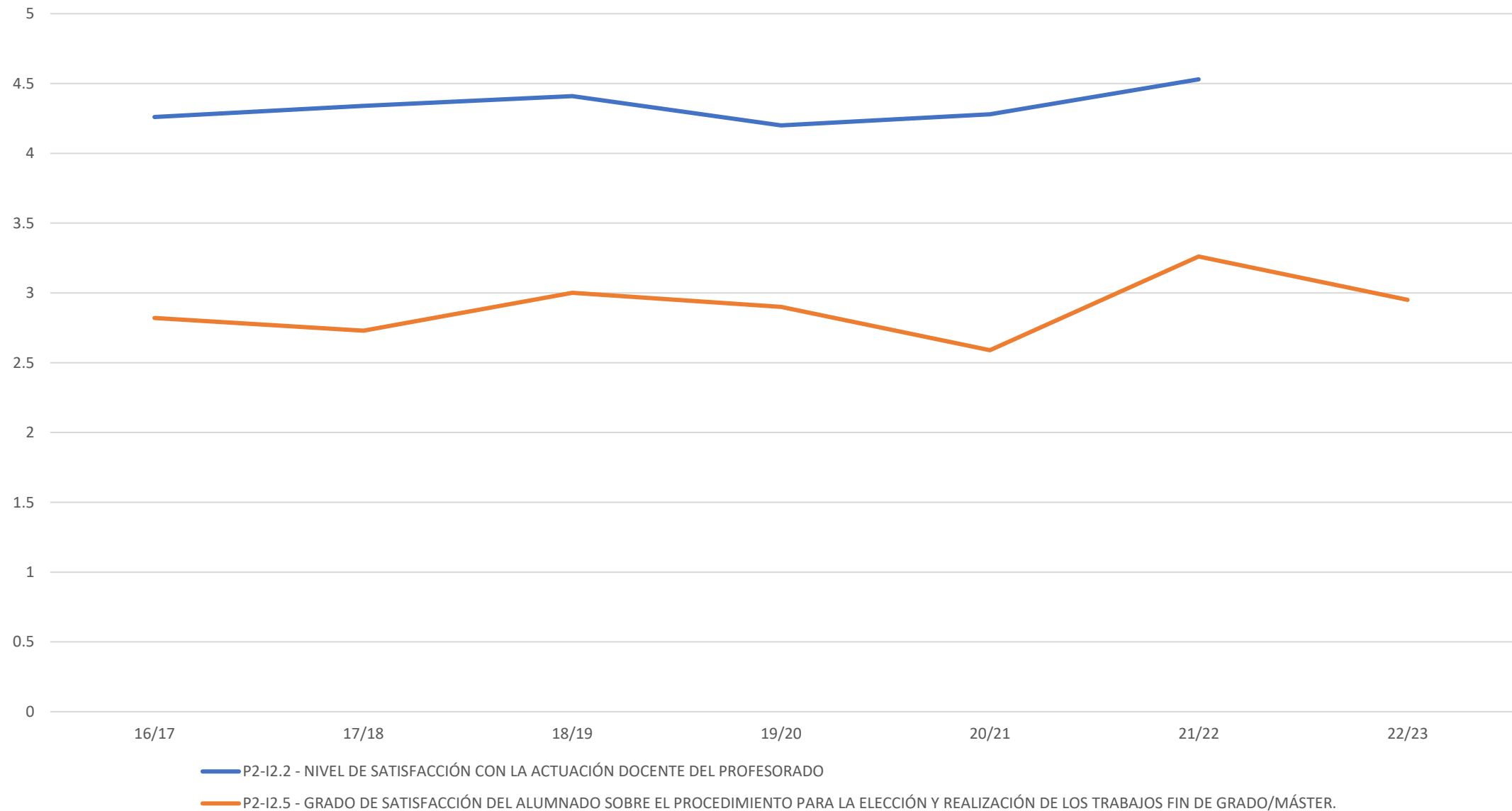

P2 - EVALUACIÓN Y MEJORA DE LA CALIDAD DE LA ENSEÑANZA Y EL PROFESORADO

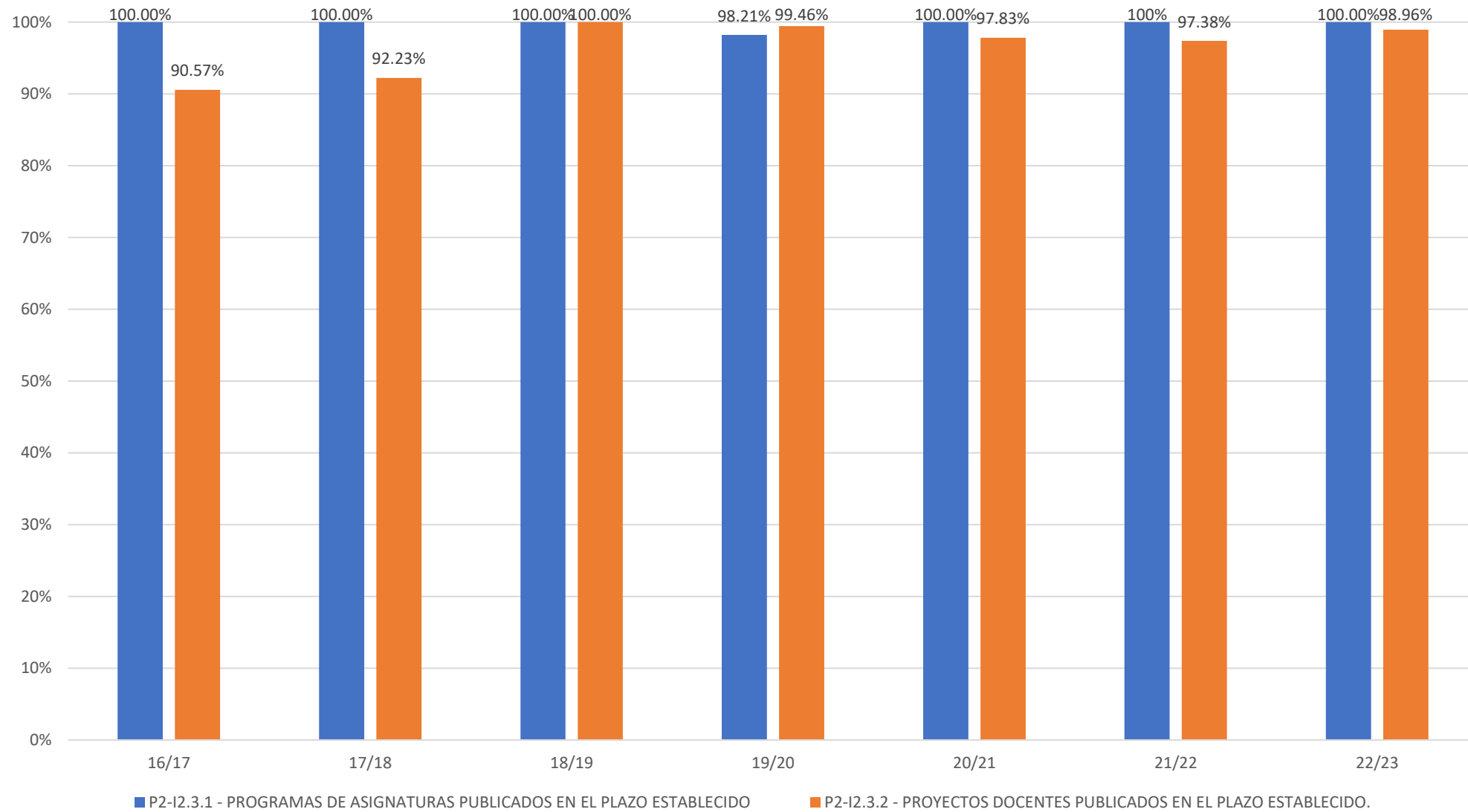

P3 - EVALUACIÓN DE LAS INFRAESTRUCTURAS Y RECURSOS

P3-I3.1 - GRADO DE SATISFACCIÓN CON LAS INFRAESTRUCTURAS.

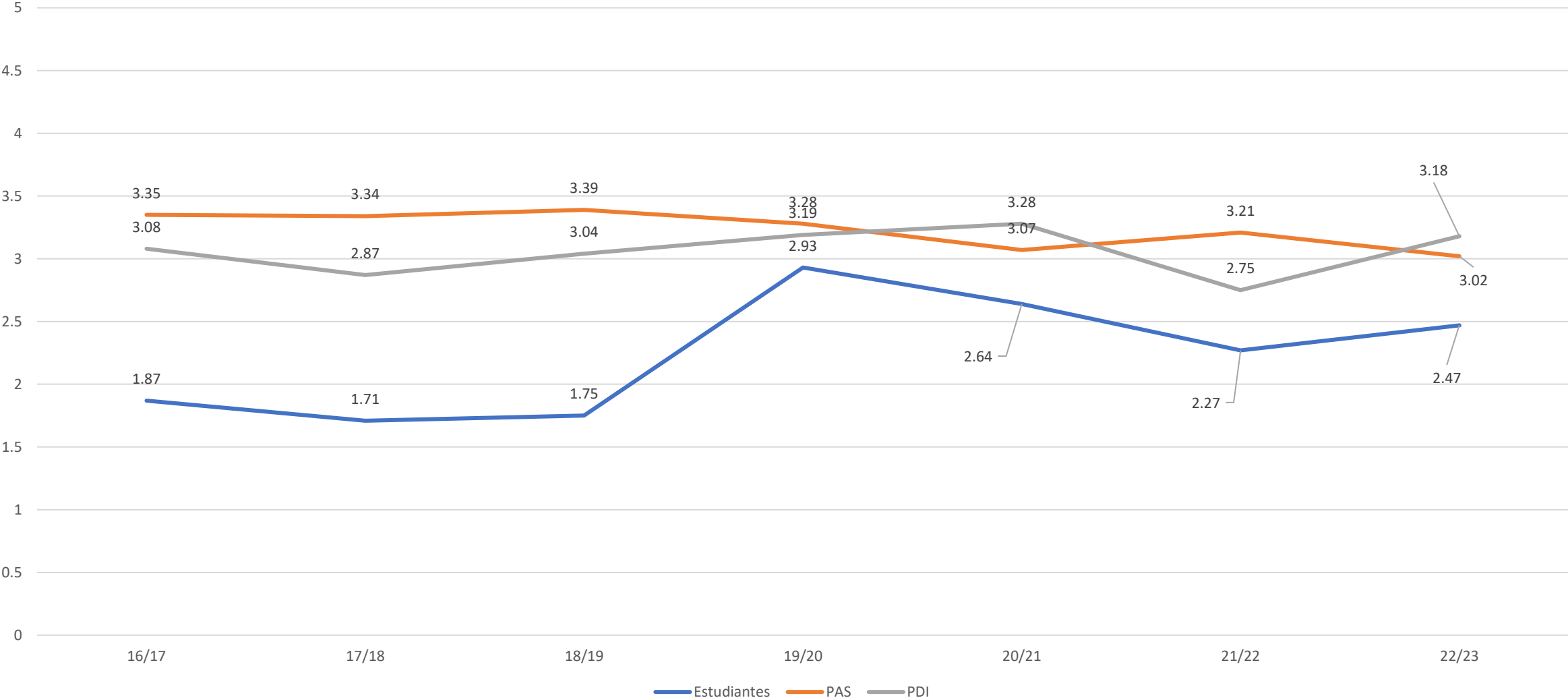

P3 - EVALUACIÓN DE LAS INFRAESTRUCTURAS Y RECURSOS

P3-I3.2 - GRADO DE SATISFACCIÓN CON LOS RECURSOS DE ORIENTACIÓN ACADÉMICA.

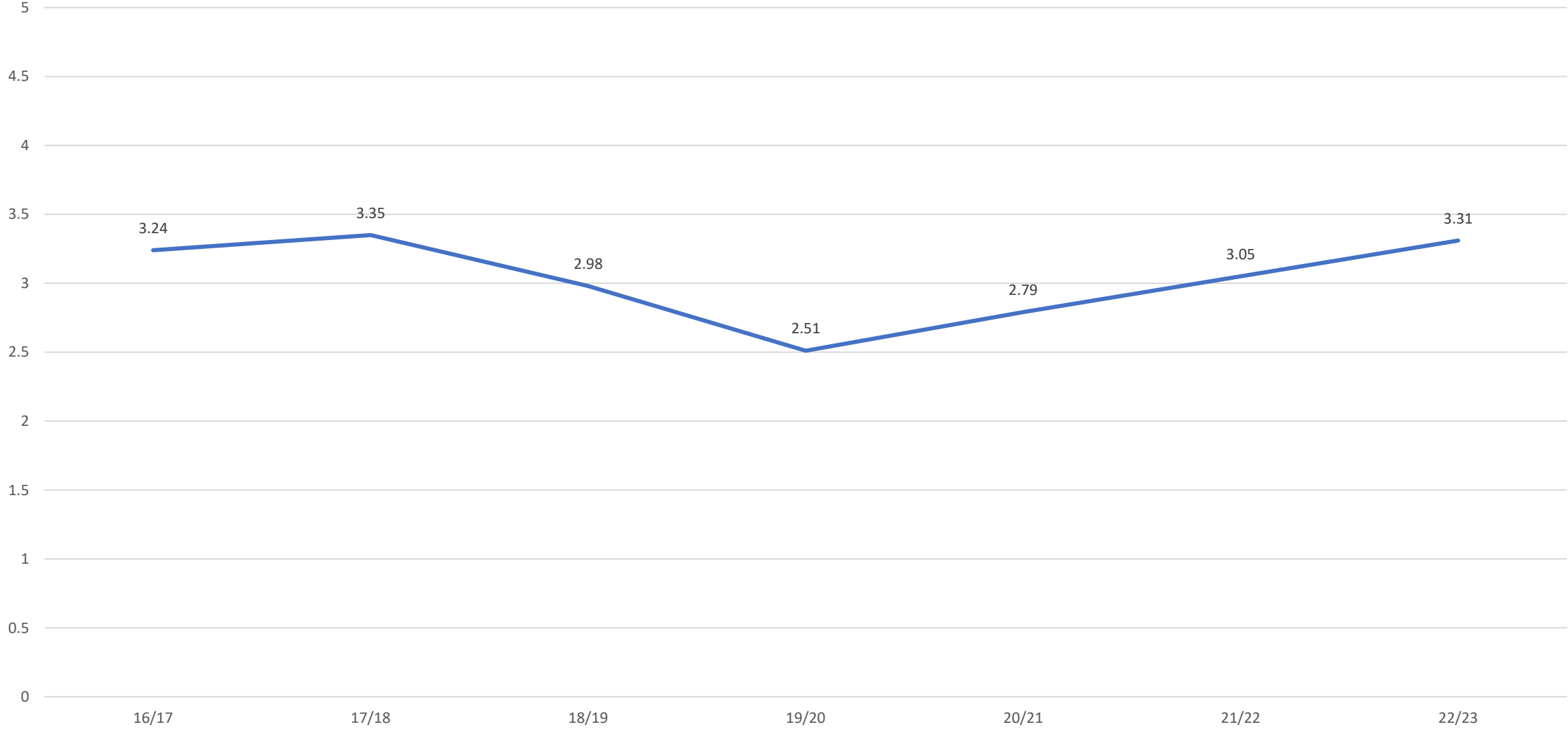

P3 - EVALUACIÓN DE LAS INFRAESTRUCTURAS Y RECURSOS

P3-13.3 - GRADO DE SATISFACCIÓN CON LOS RECURSOS DE ORIENTACIÓN PROFESIONAL.

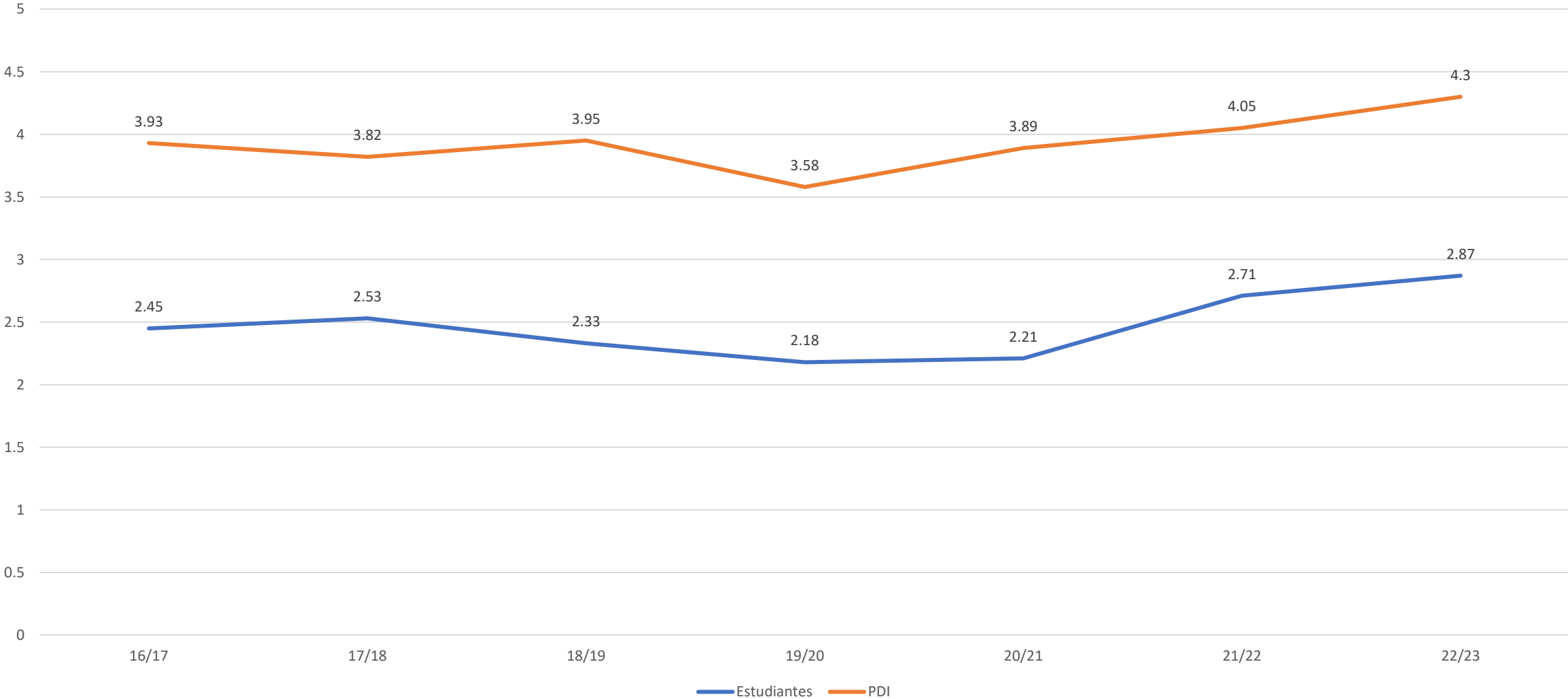

P4 - ANÁLISIS DE LOS PROGRAMAS DE MOVILIDAD

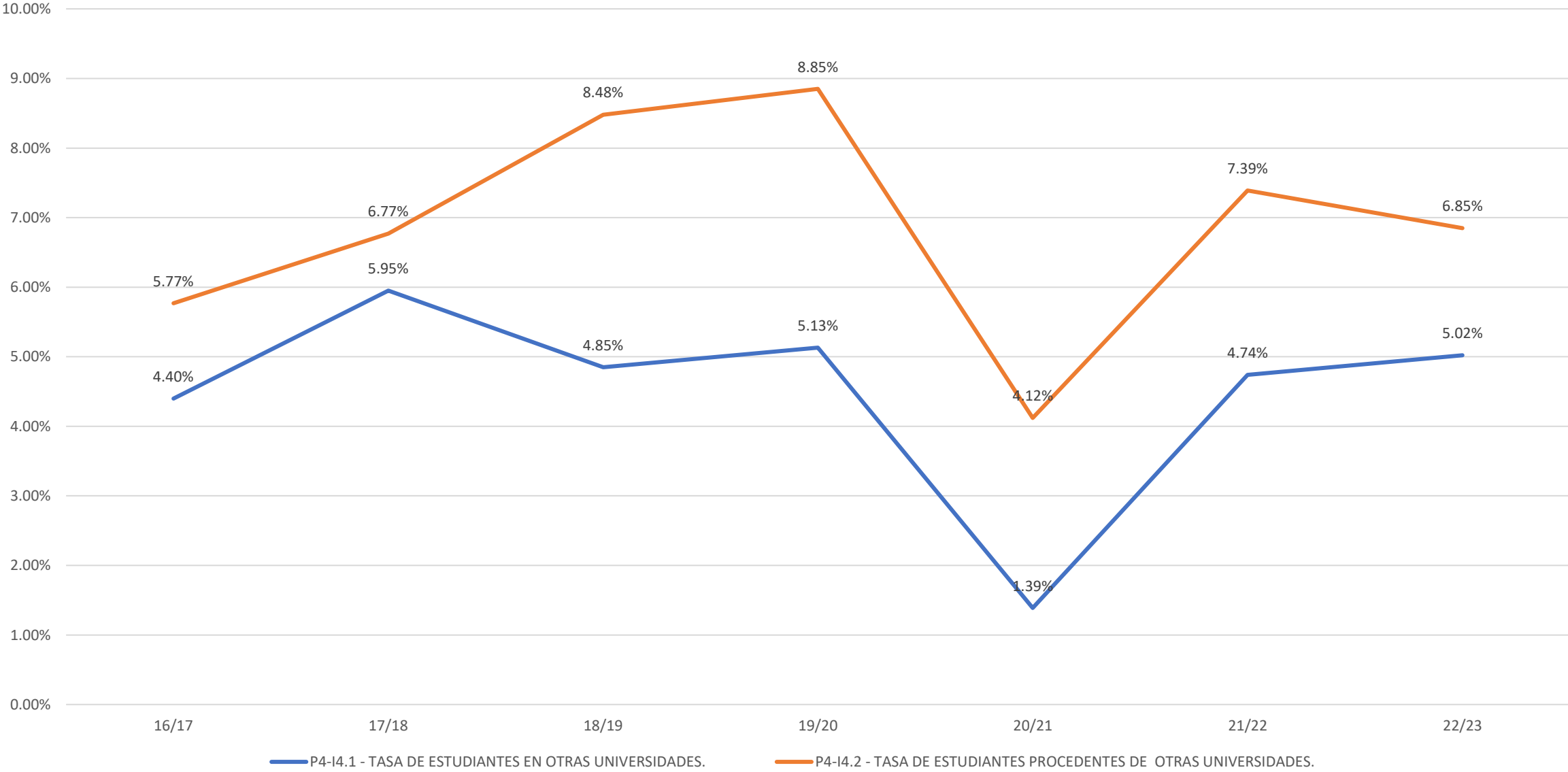

P4 - ANÁLISIS DE LOS PROGRAMAS DE MOVILIDAD

P4-I4.3 - NIVEL DE SATISFACCIÓN DE LOS ESTUDIANTES EN OTRAS UNIVERSIDADES.

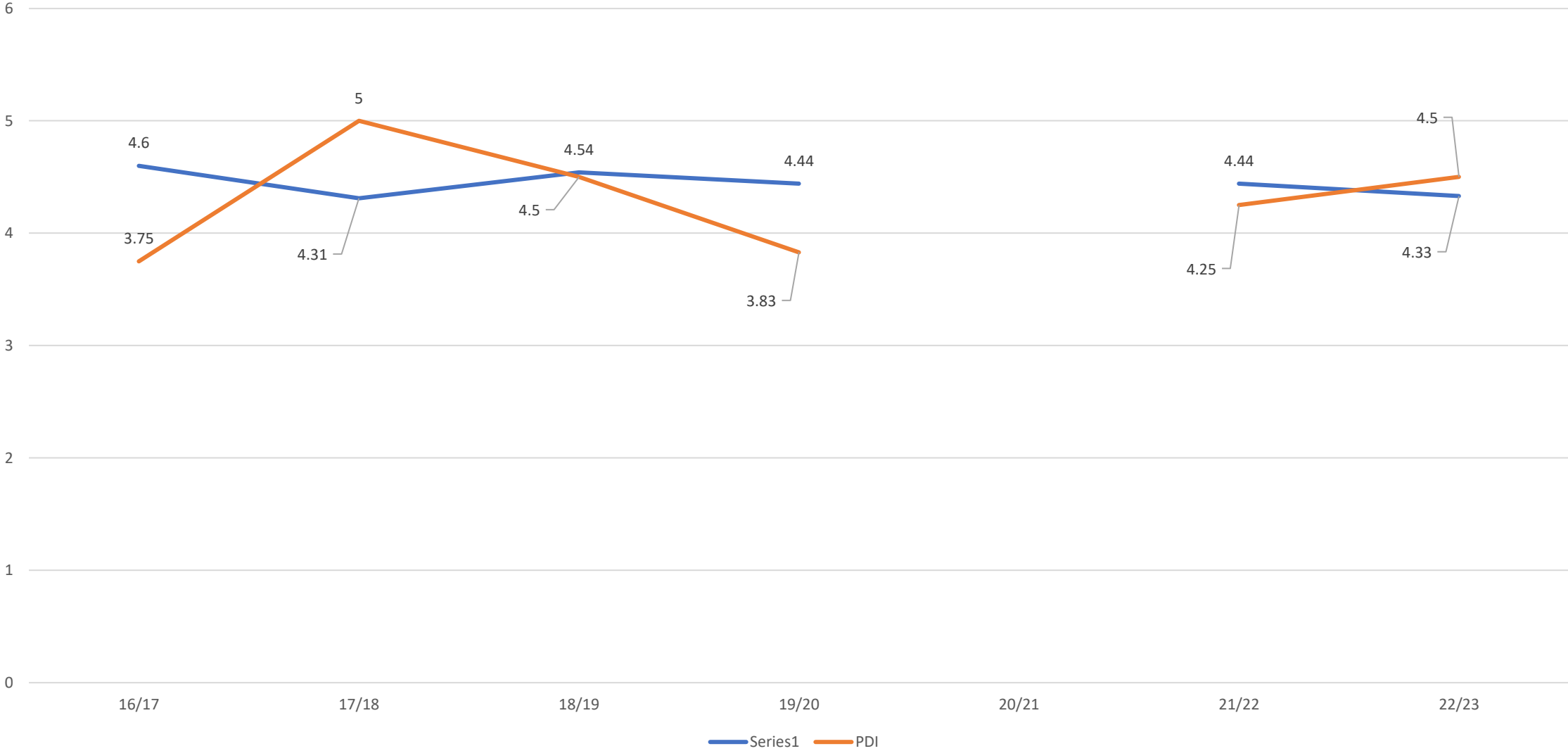

P4 - ANÁLISIS DE LOS PROGRAMAS DE MOVILIDAD

P4-I4.4 - NIVEL DE SATISFACCIÓN DE LOS ESTUDIANTES PROCEDENTES DE OTRAS UNIVERSIDADES.

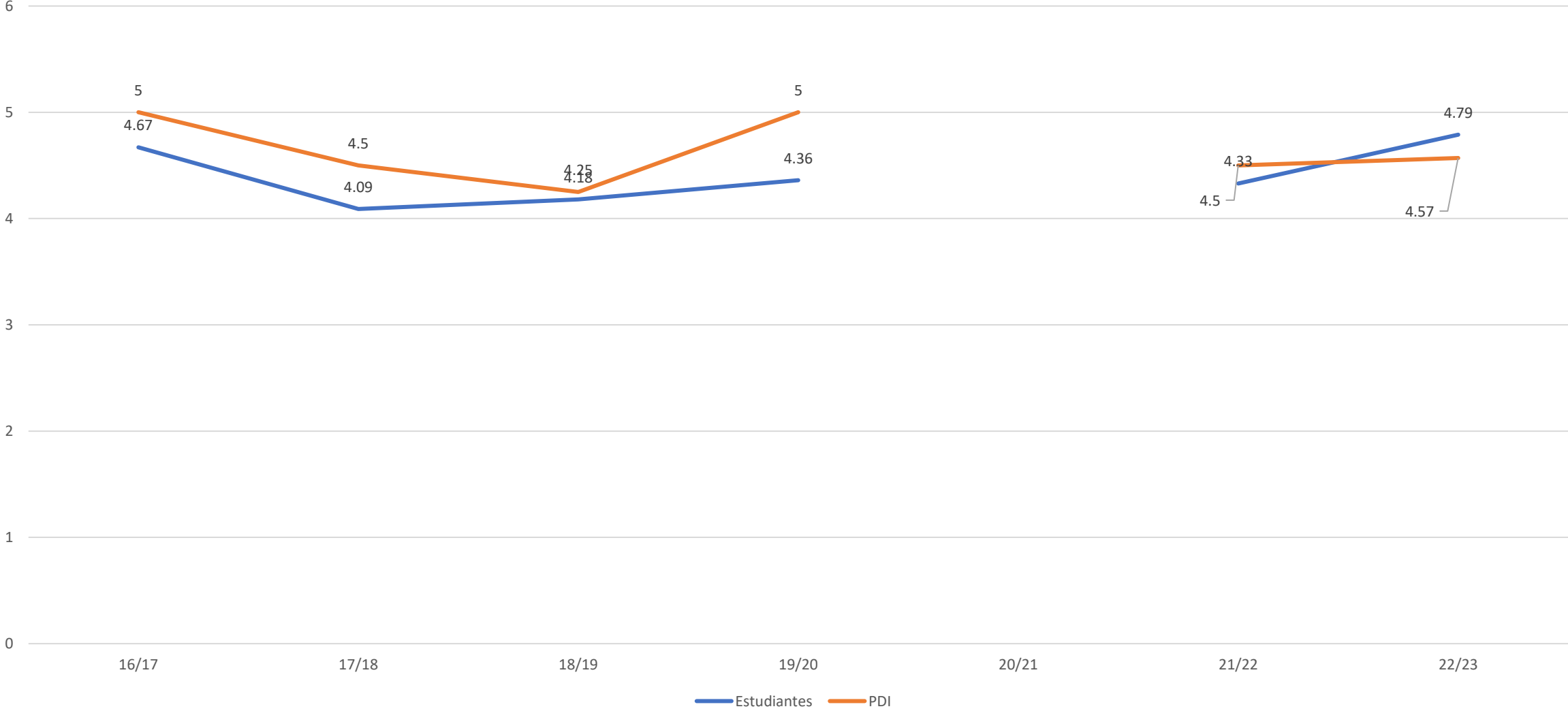

P6 - EVALUACIÓN DE LA INSERCIÓN LABORAL DE LOS GRADUADOS Y DE LA SATISFACCIÓN CON LA FORMACIÓN RECIBIDA

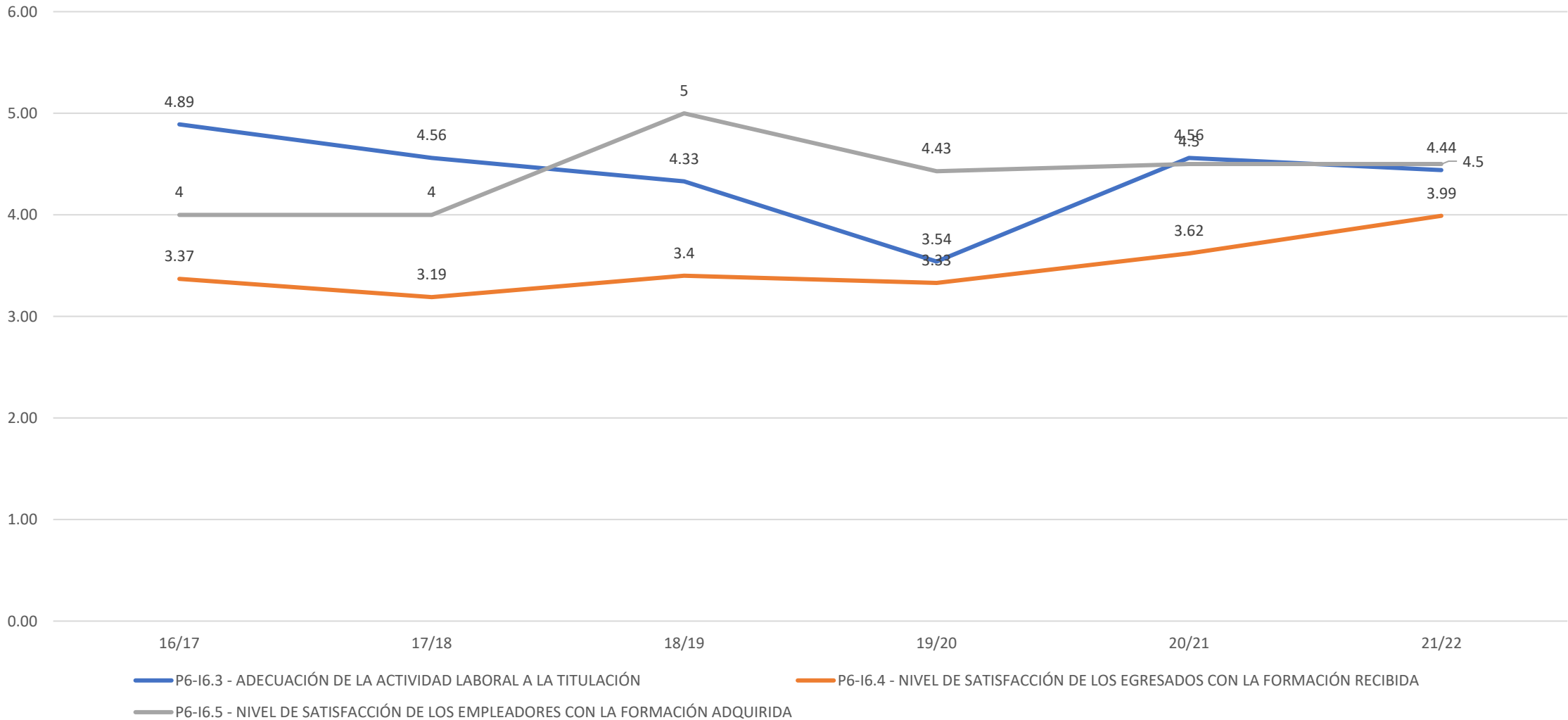

P6 - EVALUACIÓN DE LA INSERCIÓN LABORAL DE LOS GRADUADOS Y DE LA SATISFACCIÓN CON LA FORMACIÓN RECIBIDA

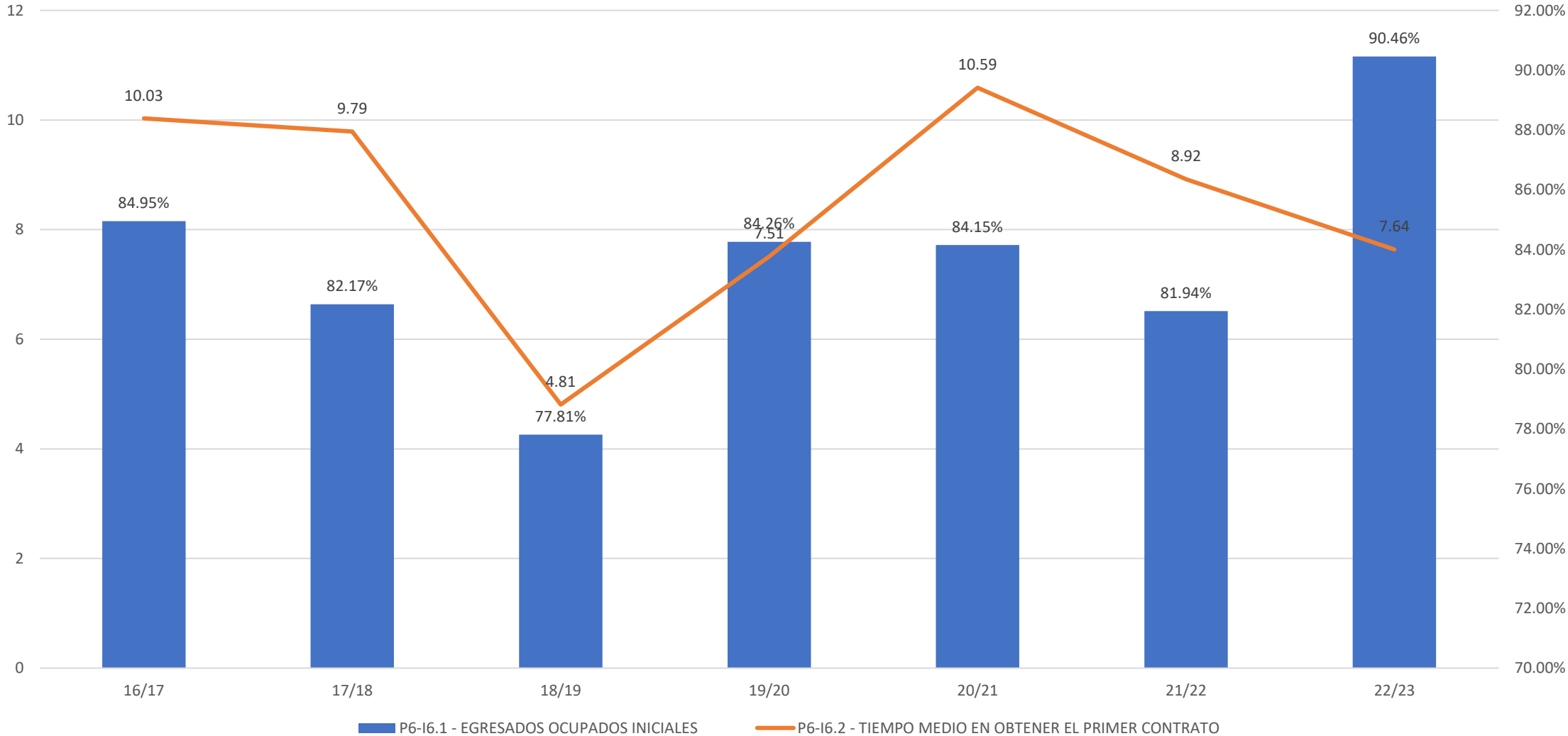

P7 - EVALUACIÓN Y ANÁLISIS DE LA SATISFACCIÓN GLOBAL CON EL TÍTULO DE LOS DISTINTOS COLECTIVOS

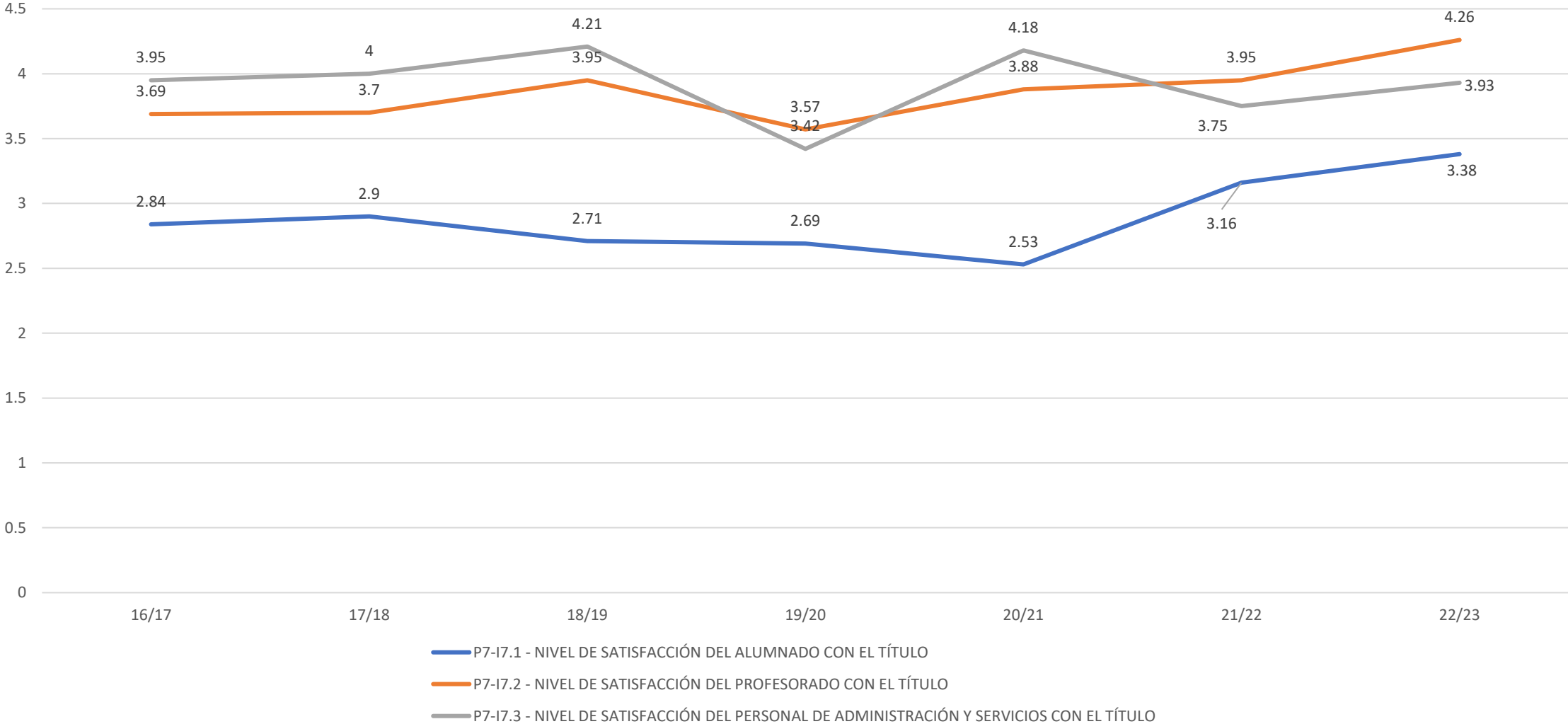

P9 - MECANISMOS PARA LA DIFUSIÓN DEL TÍTULO

P9-I9.1 - ACCESO A LA INFORMACIÓN DEL TÍTULO DISPONIBLE EN LA WEB

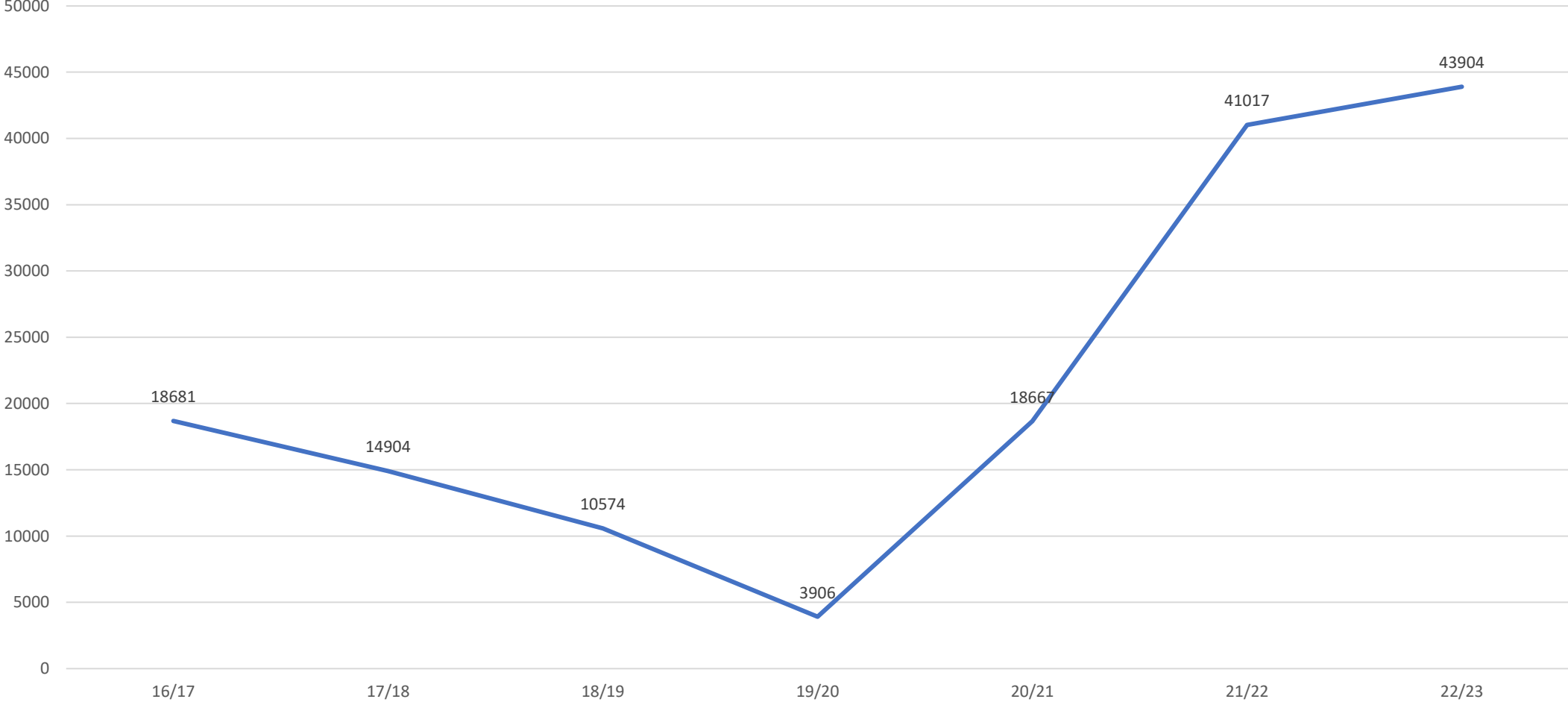

Indicadores Grado en Biomedicina Básica y Experimental

Cursos académicos 2016/17 – 2021-22

P1 - EVALUACIÓN Y MEJORA DEL RENDIMIENTO ACADÉMICO

Tasa de Ocupación (%)

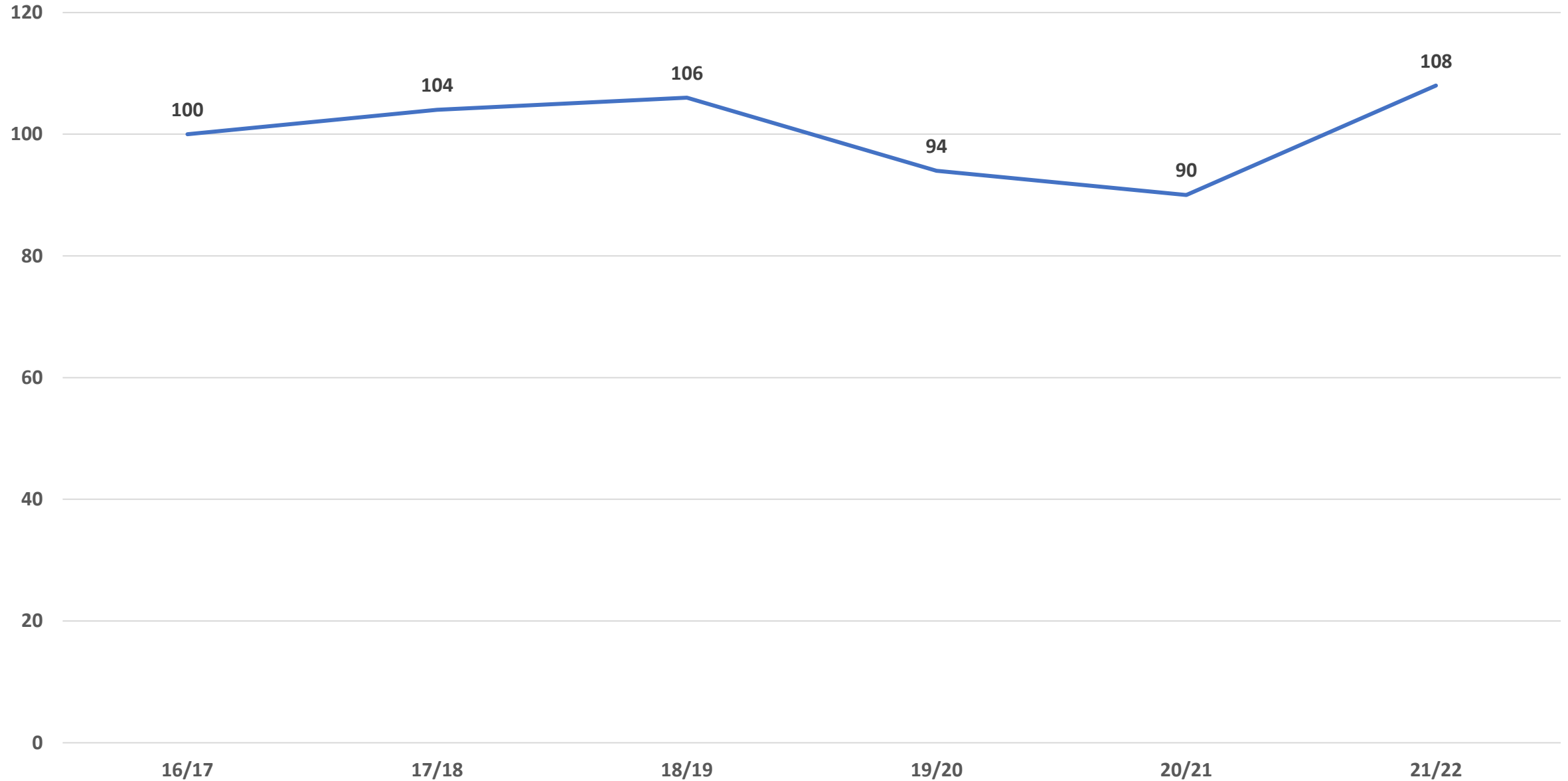

P1 - EVALUACIÓN Y MEJORA DEL RENDIMIENTO ACADÉMICO

P1 - EVALUACIÓN Y MEJORA DEL RENDIMIENTO ACADÉMICO

Demanda

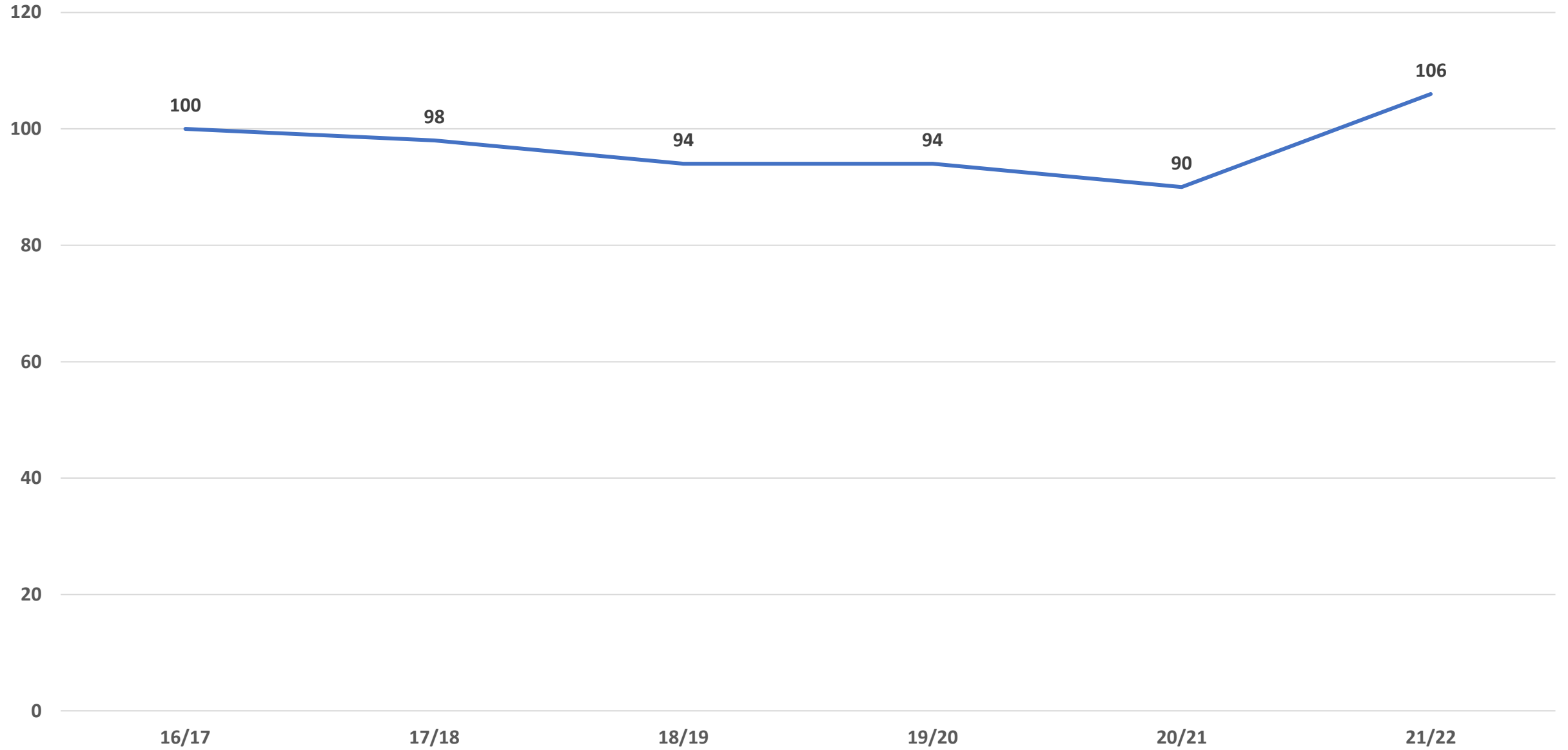

P1 - EVALUACIÓN Y MEJORA DEL RENDIMIENTO ACADÉMICO

Nota media y Nota de Corte

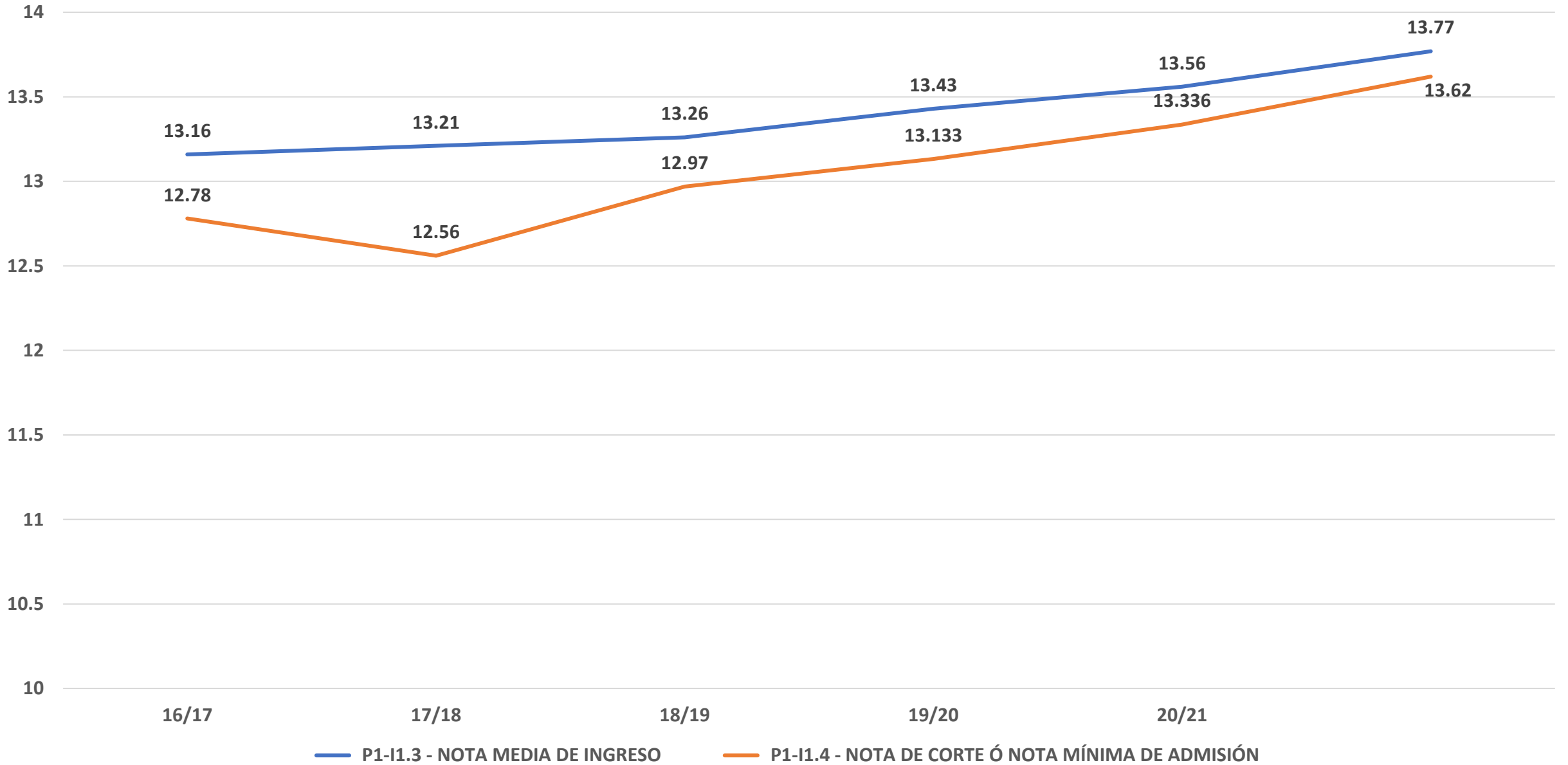

P1 - EVALUACIÓN Y MEJORA DEL RENDIMIENTO ACADÉMICO

Numero de Matriculados y de Egresados

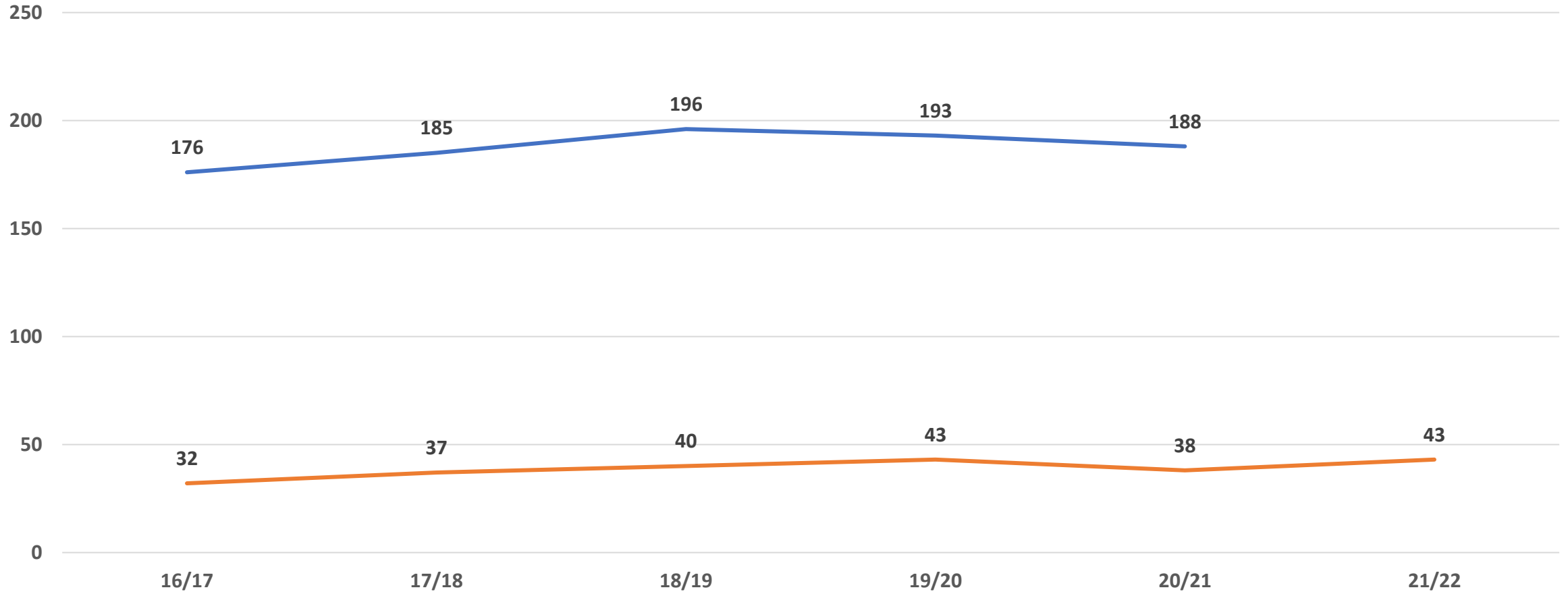

— P1-I1.5 - Nº TOTAL DE ALUMNOS MATRICULADOS

— P1-I1.10 - NÚMERO DE EGRESADOS POR CURSO

P1 - EVALUACIÓN Y MEJORA DEL RENDIMIENTO ACADÉMICO

Tasa de Eficiencia, de Exito, de Rendimiento, de Graduación y de Abandono

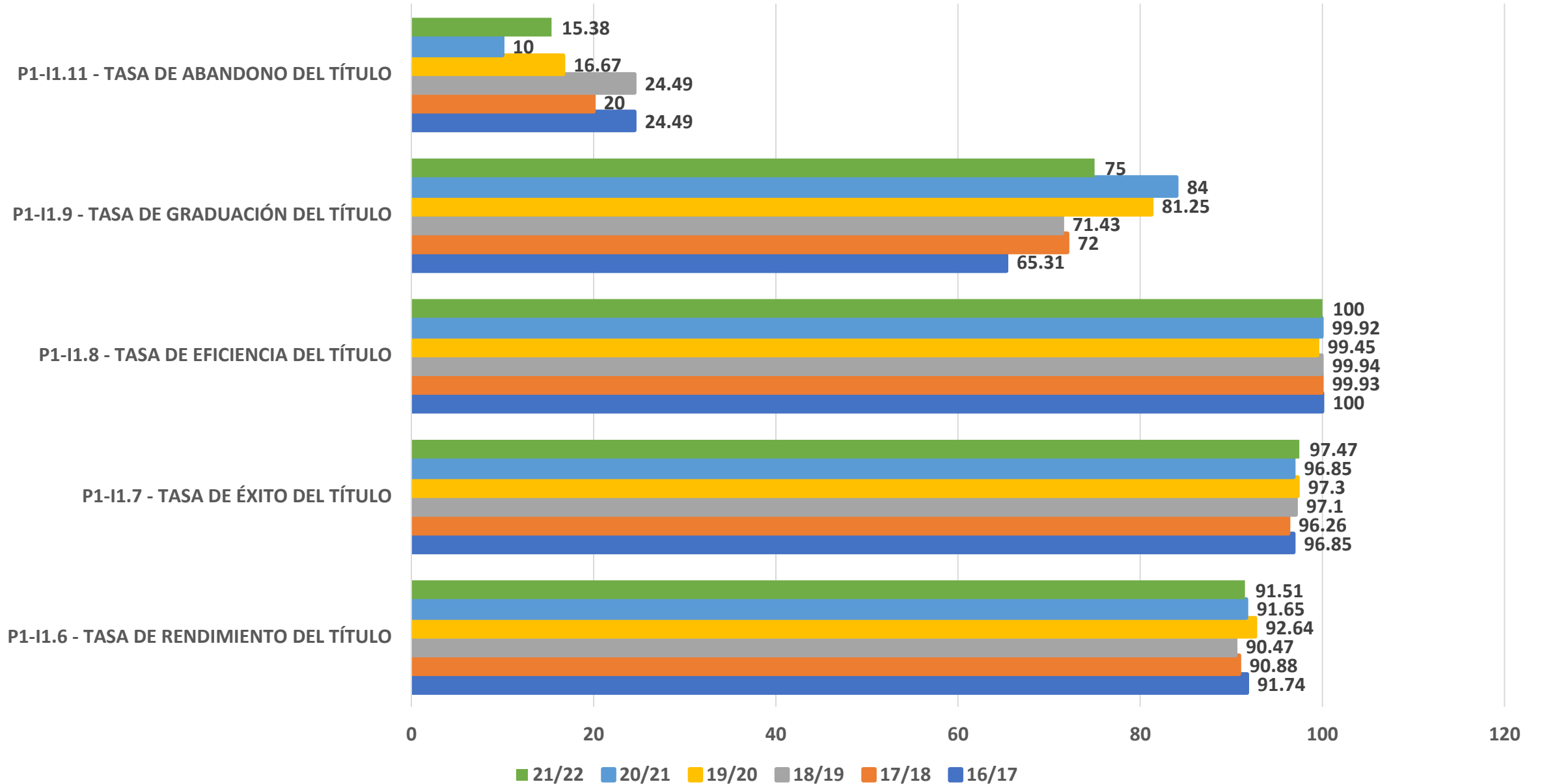

P2 - EVALUACIÓN Y MEJORA DE LA CALIDAD DE LA ENSEÑANZA Y EL PROFESORADO

Profesores Implicados y Sexenios

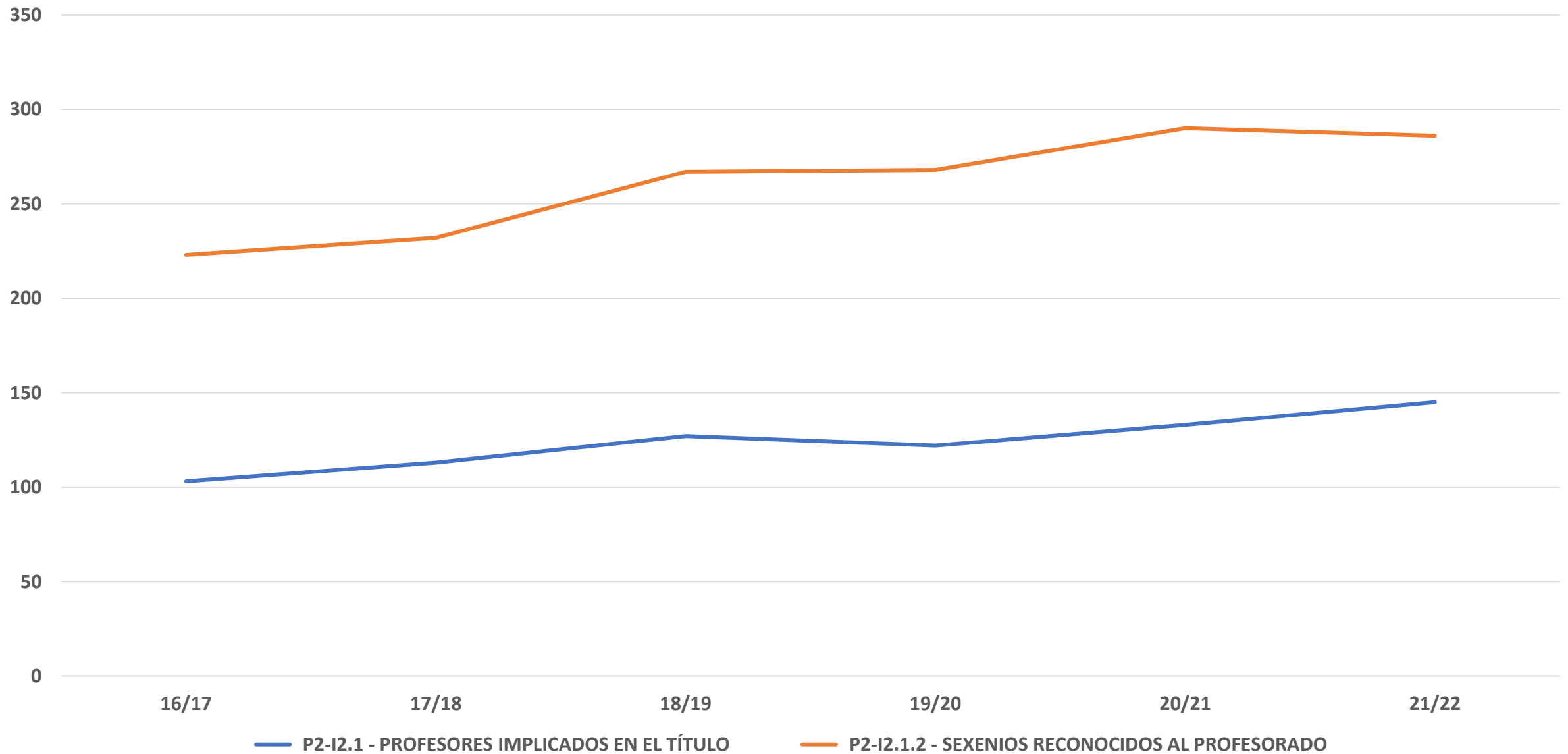

P2 - EVALUACIÓN Y MEJORA DE LA CALIDAD DE LA ENSEÑANZA Y EL PROFESORADO

Profesores Doctores, con Vinculación Permanente, Titulares, Catedráticos y Asociados

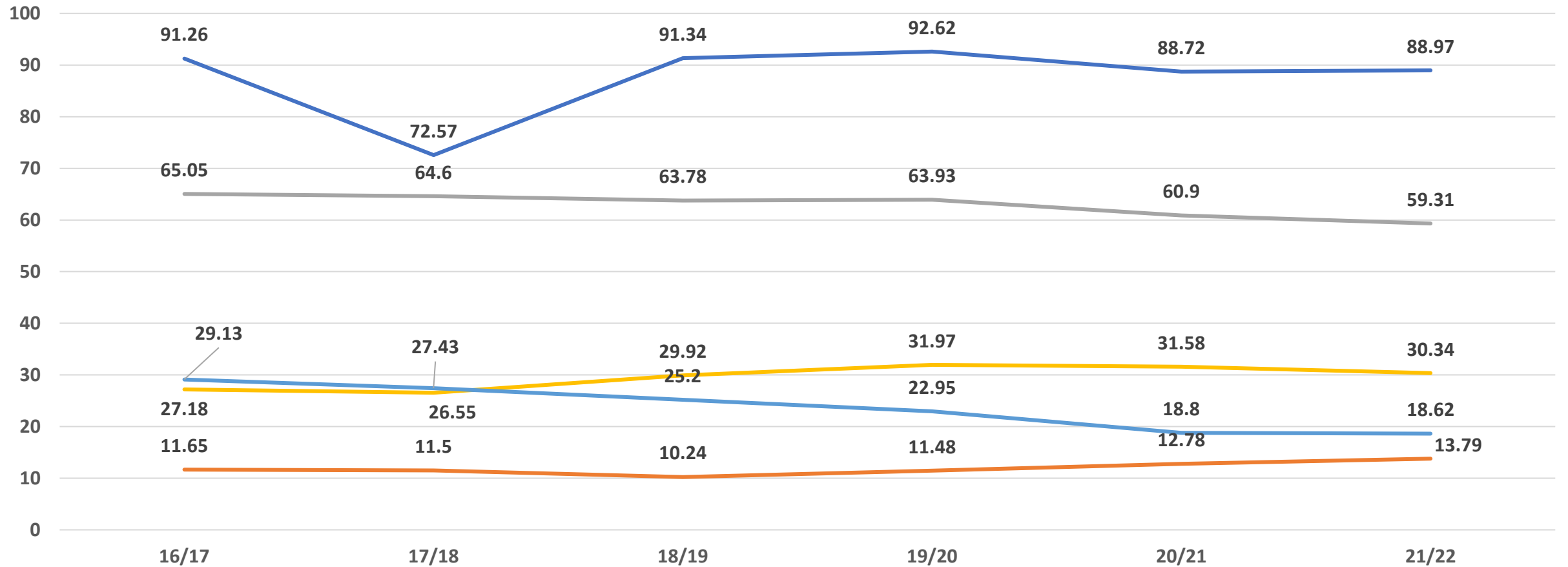

- P2-I2.1.1 - PROFESORES DOCTORES IMPLICADOS EN EL TÍTULO
- P2-I2.1.3 - PROFESORADO ASOCIADO IMPLICADO EN EL TÍTULO.
- P2-I2.1.4 - PROFESORADO CON VINCULACIÓN PERMANENTE IMPLICADO EN EL TÍTULO.
- P2-I2.1.5 - PROFESORES TITULARES DE UNIVERSIDAD IMPLICADOS EN EL TÍTULO.
- P2-I2.1.6 - CATEDRÁTICOS DE UNIVERSIDAD IMPLICADOS EN EL TÍTULO.

P2 - EVALUACIÓN Y MEJORA DE LA CALIDAD DE LA ENSEÑANZA Y EL PROFESORADO

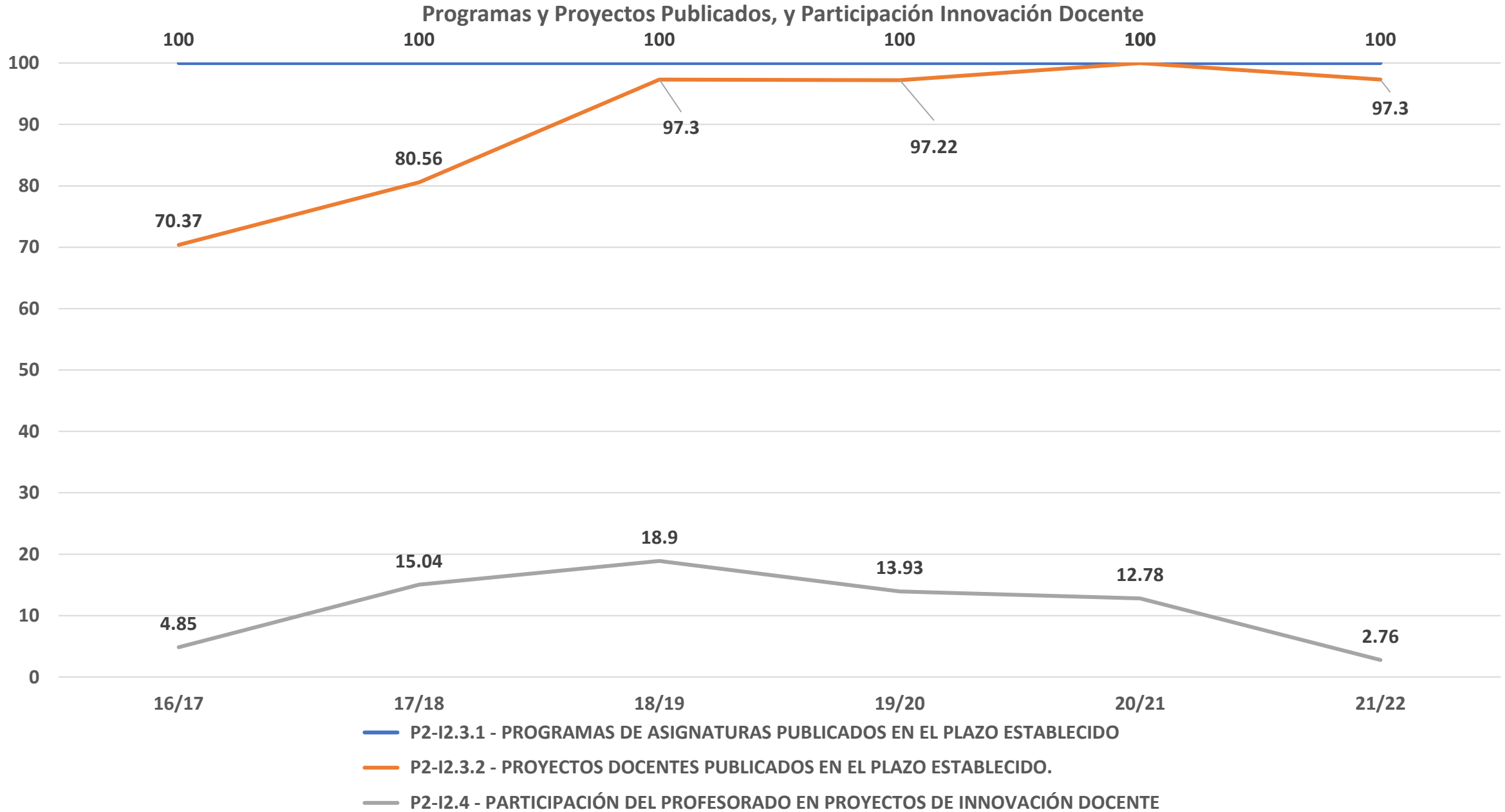

P2 - EVALUACIÓN Y MEJORA DE LA CALIDAD DE LA ENSEÑANZA Y EL PROFESORADO

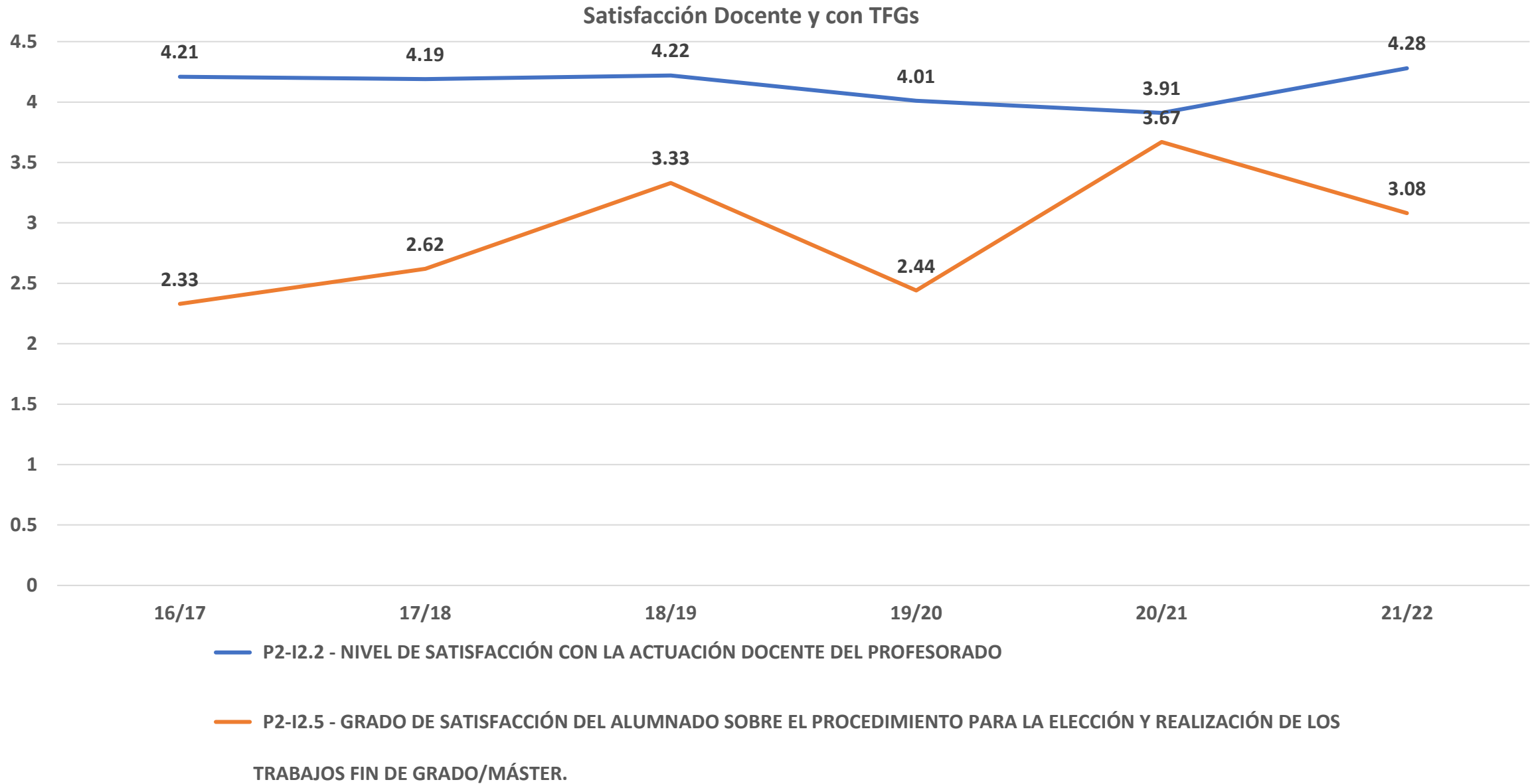

P3 - EVALUACIÓN DE LAS INFRAESTRUCTURAS Y RECURSOS

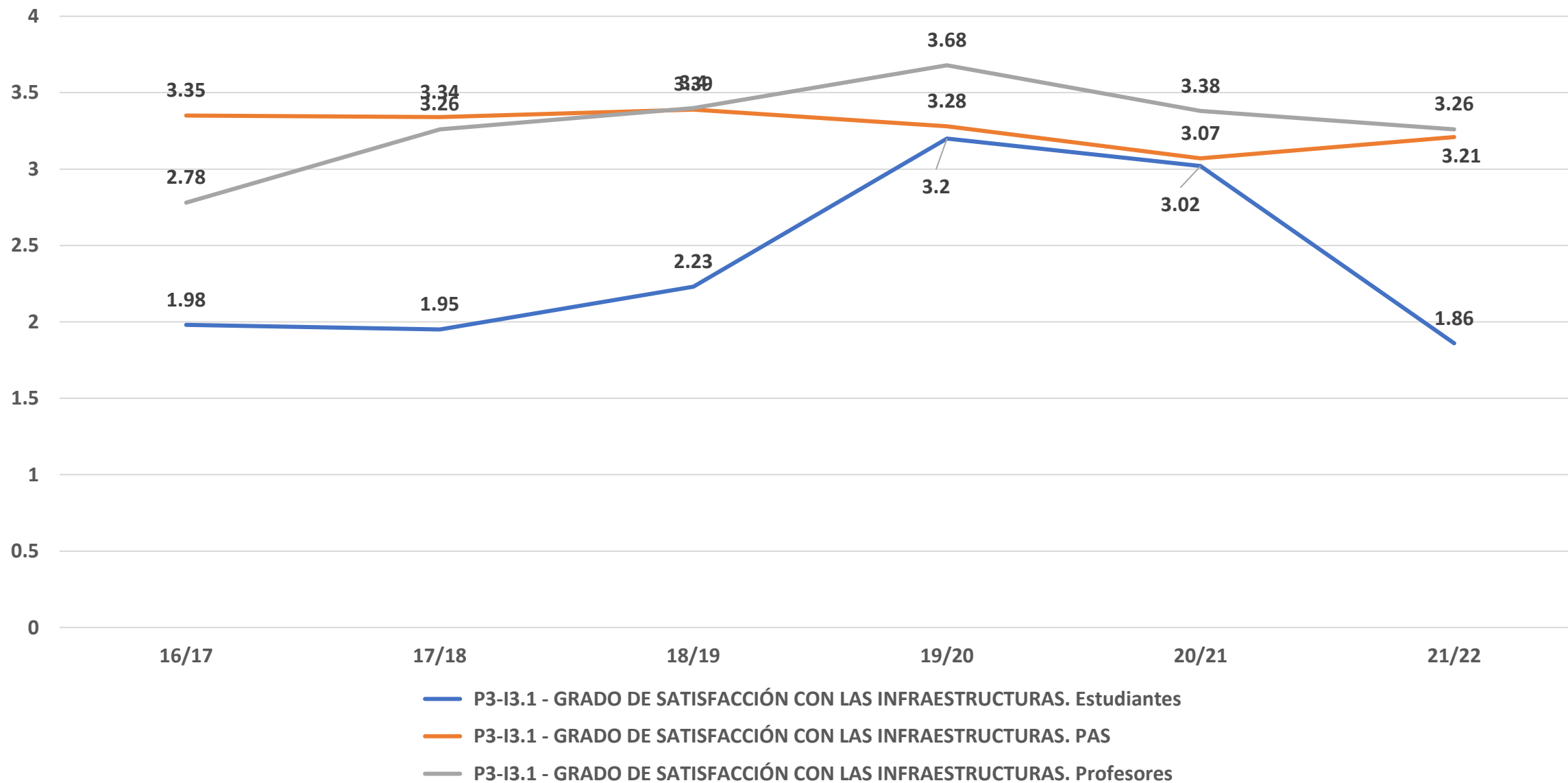

P3 - EVALUACIÓN DE LAS INFRAESTRUCTURAS Y RECURSOS

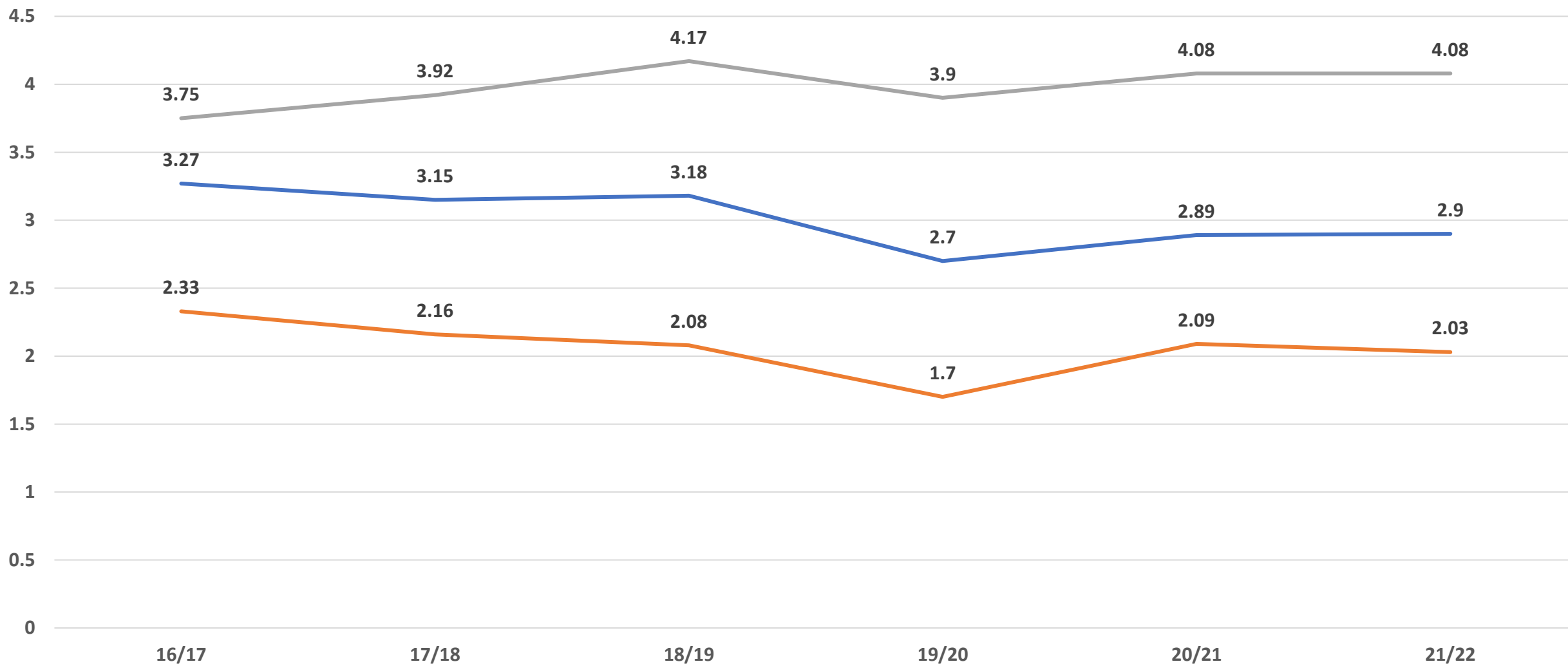

- P3-I3.2 - GRADO DE SATISFACCIÓN CON LOS RECURSOS DE ORIENTACIÓN ACADÉMICA.
- P3-I3.3 - GRADO DE SATISFACCIÓN CON LOS RECURSOS DE ORIENTACIÓN PROFESIONAL. Estudiantes
- P3-I3.3 - GRADO DE SATISFACCIÓN CON LOS RECURSOS DE ORIENTACIÓN PROFESIONAL. PDI

P4 - ANÁLISIS DE LOS PROGRAMAS DE MOVILIDAD

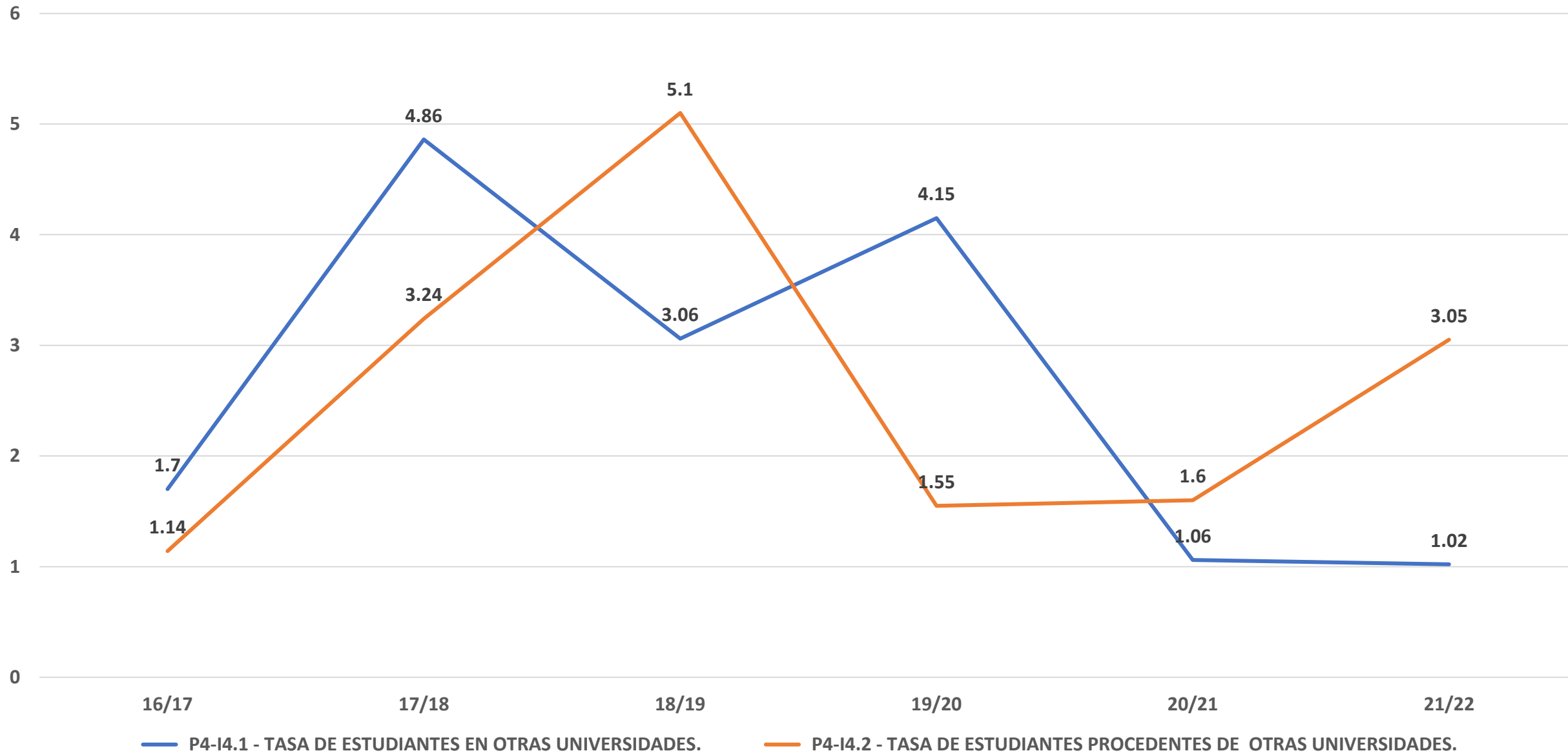

P6 - EVALUACIÓN DE LA INSERCIÓN LABORAL DE LOS GRADUADOS Y DE LA SATISFACCIÓN CON LA FORMACIÓN RECIBIDA

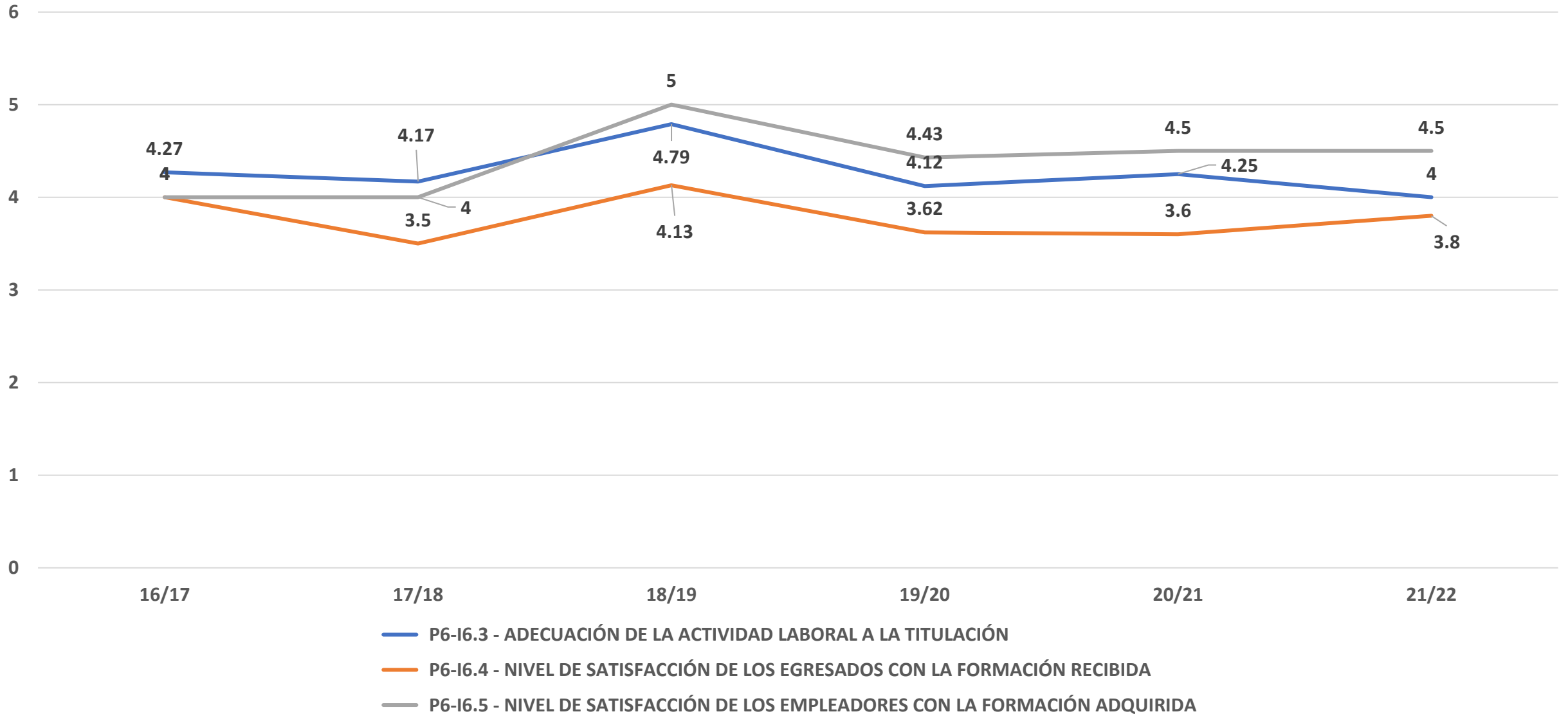

P7 - EVALUACIÓN Y ANÁLISIS DE LA SATISFACCIÓN GLOBAL CON EL TÍTULO DE LOS DISTINTOS COLECTIVOS

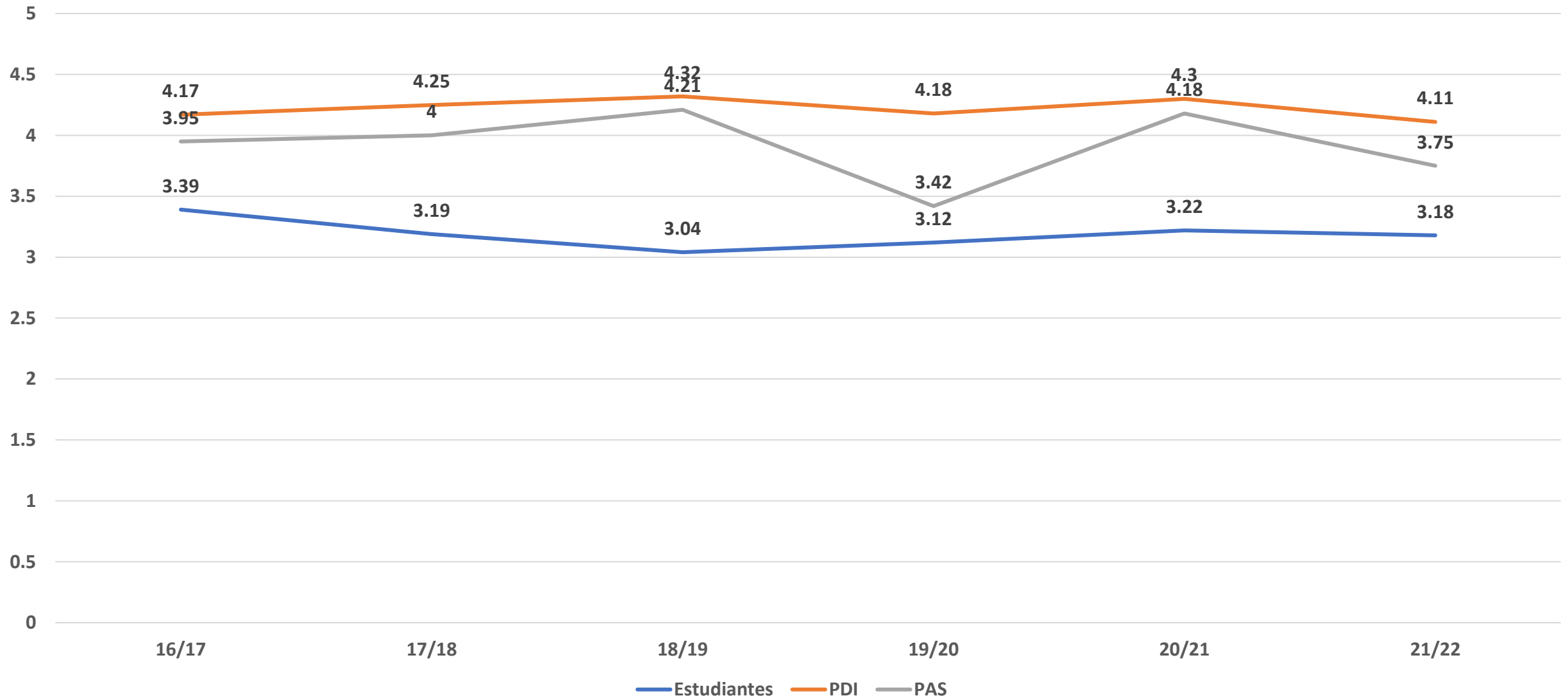

P9 - MECANISMOS PARA LA DIFUSIÓN DEL TÍTULO

P9-I9.1 - ACCESO A LA INFORMACIÓN DEL TÍTULO DISPONIBLE EN LA WEB

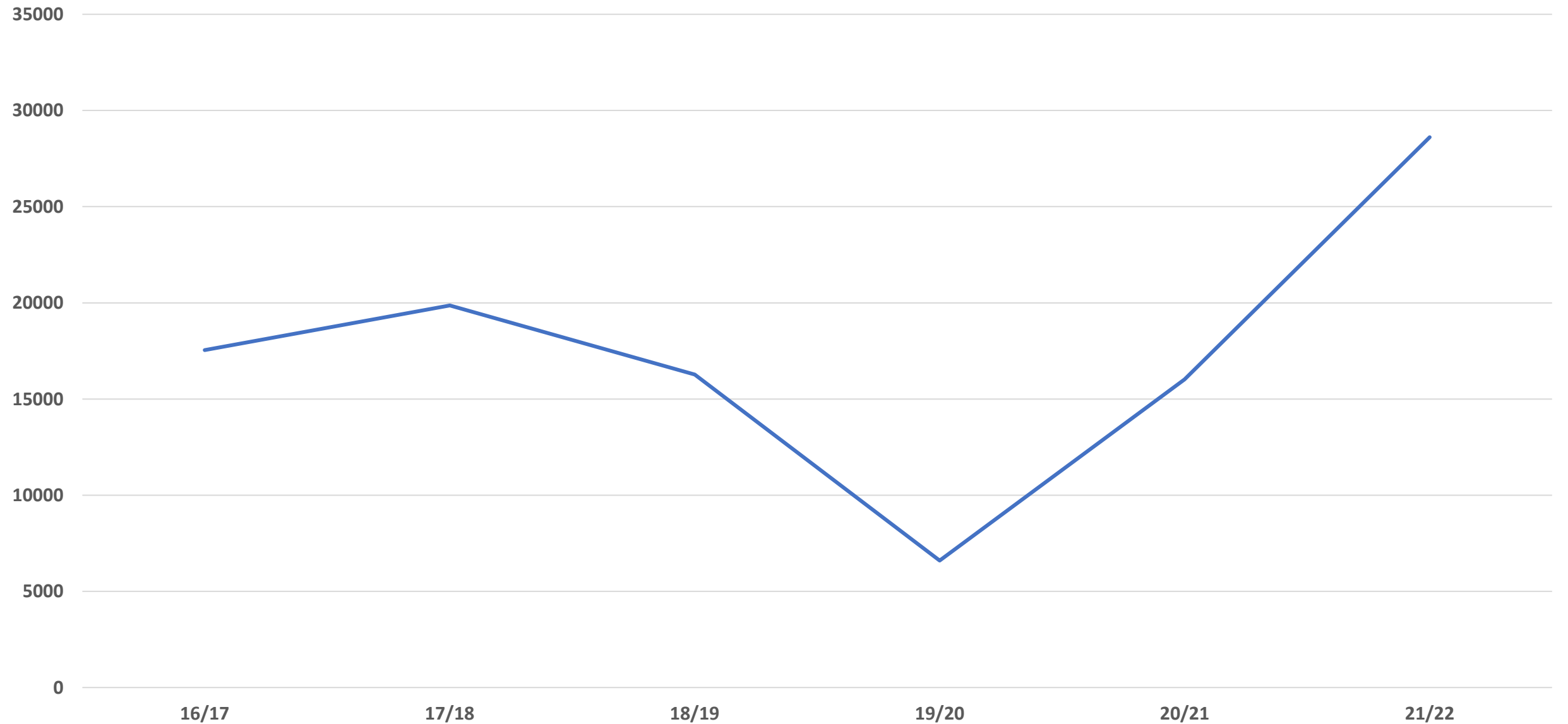

Indicadores M. U. en Investigación Médica: Clínica y Experimental

Cursos académicos 2016/17 – 2022-23



P1 - EVALUACIÓN Y MEJORA DEL RENDIMIENTO ACADÉMICO

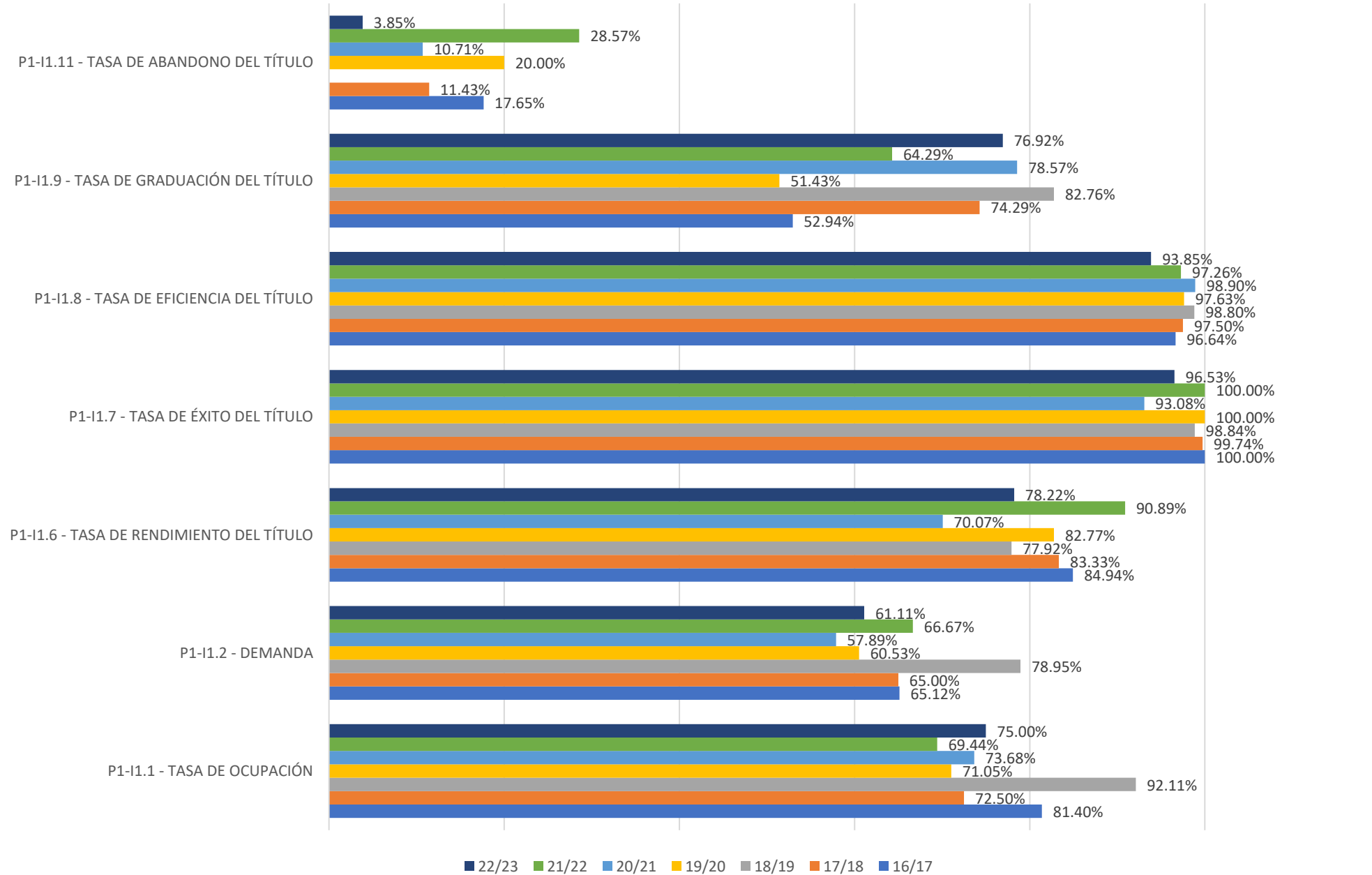

P1 - EVALUACIÓN Y MEJORA DEL RENDIMIENTO ACADÉMICO

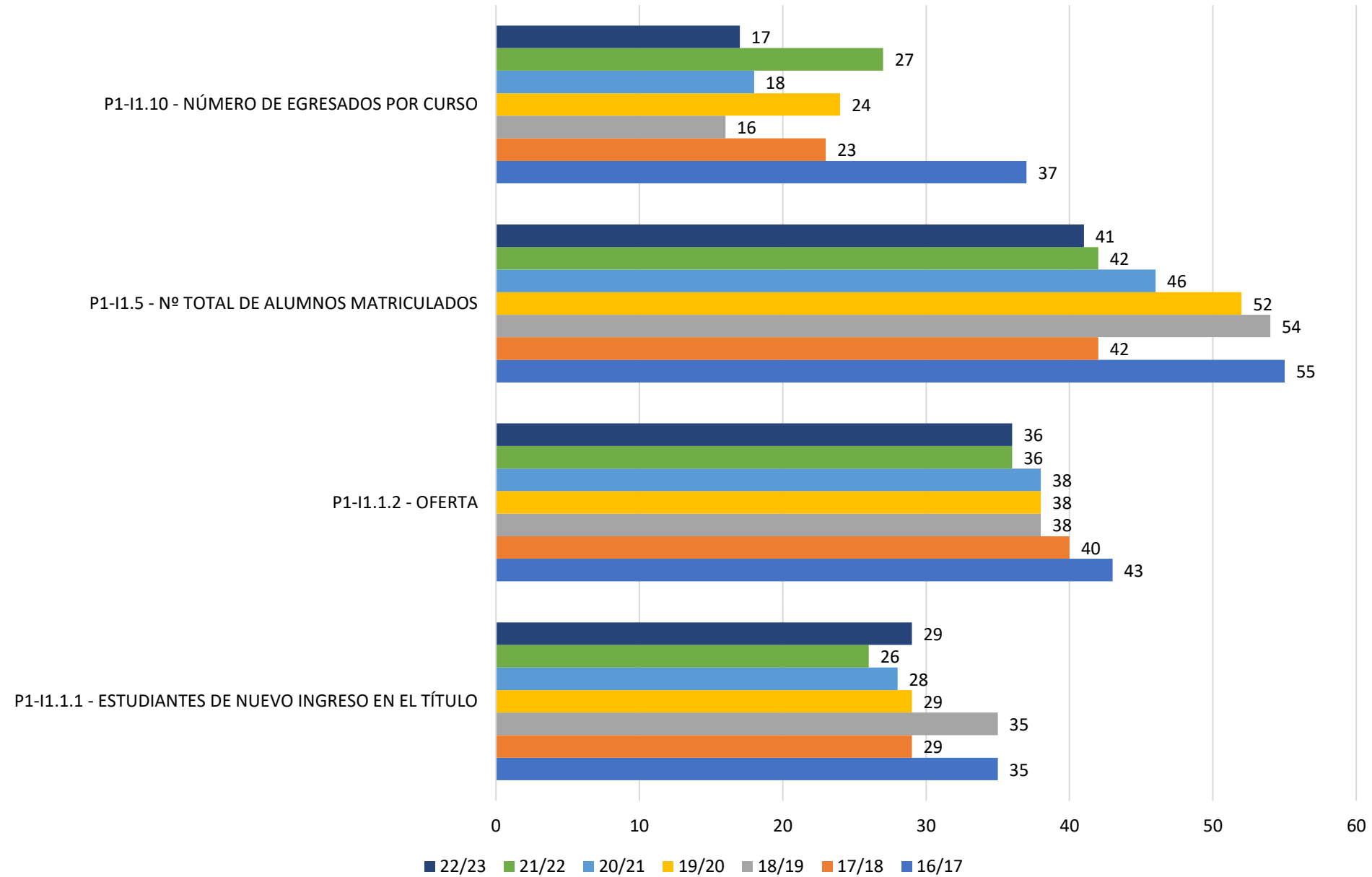

P2 - EVALUACIÓN Y MEJORA DE LA CALIDAD DE LA ENSEÑANZA Y EL PROFESORADO

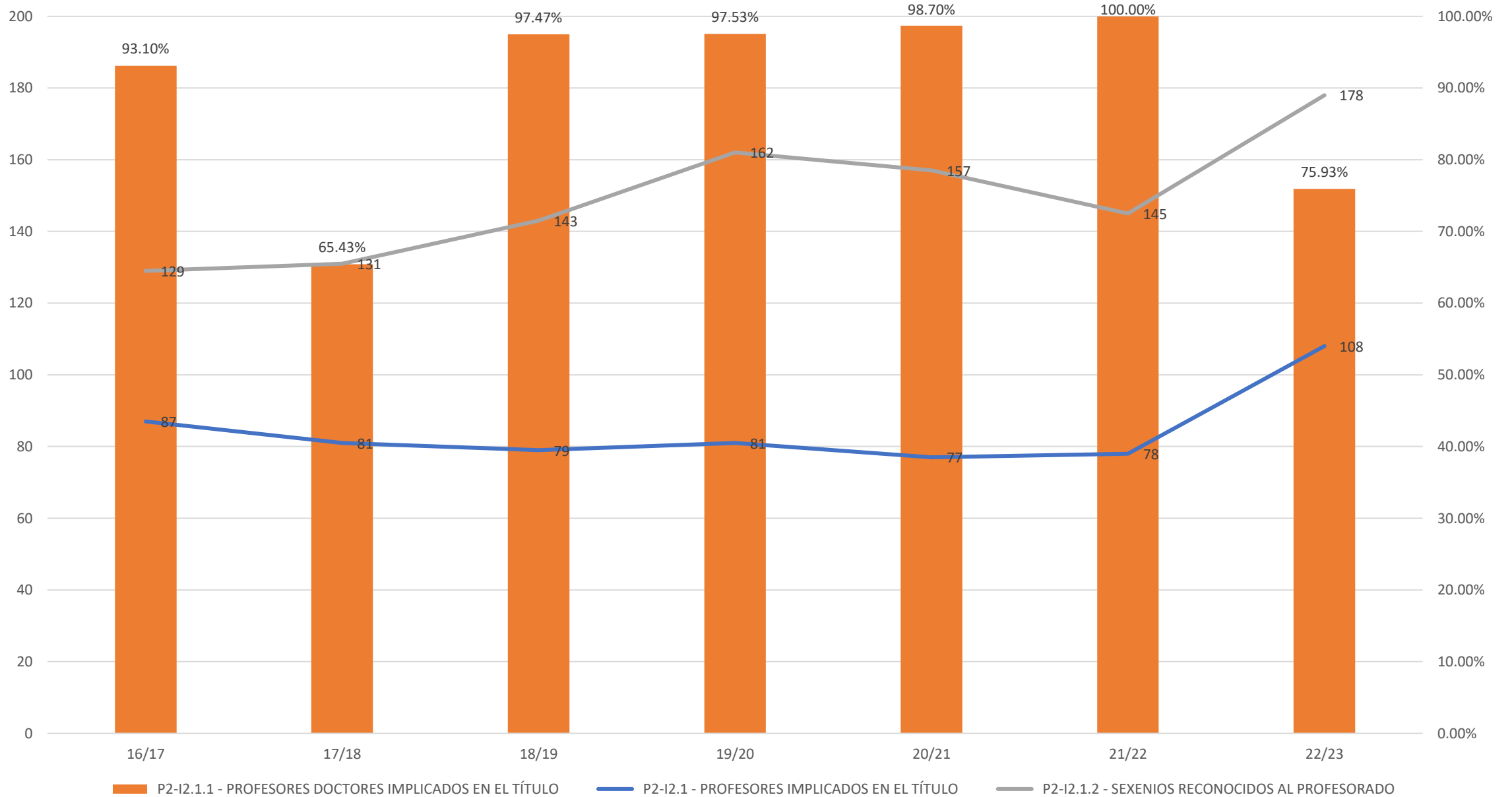

P2 - EVALUACIÓN Y MEJORA DE LA CALIDAD DE LA ENSEÑANZA Y EL PROFESORADO

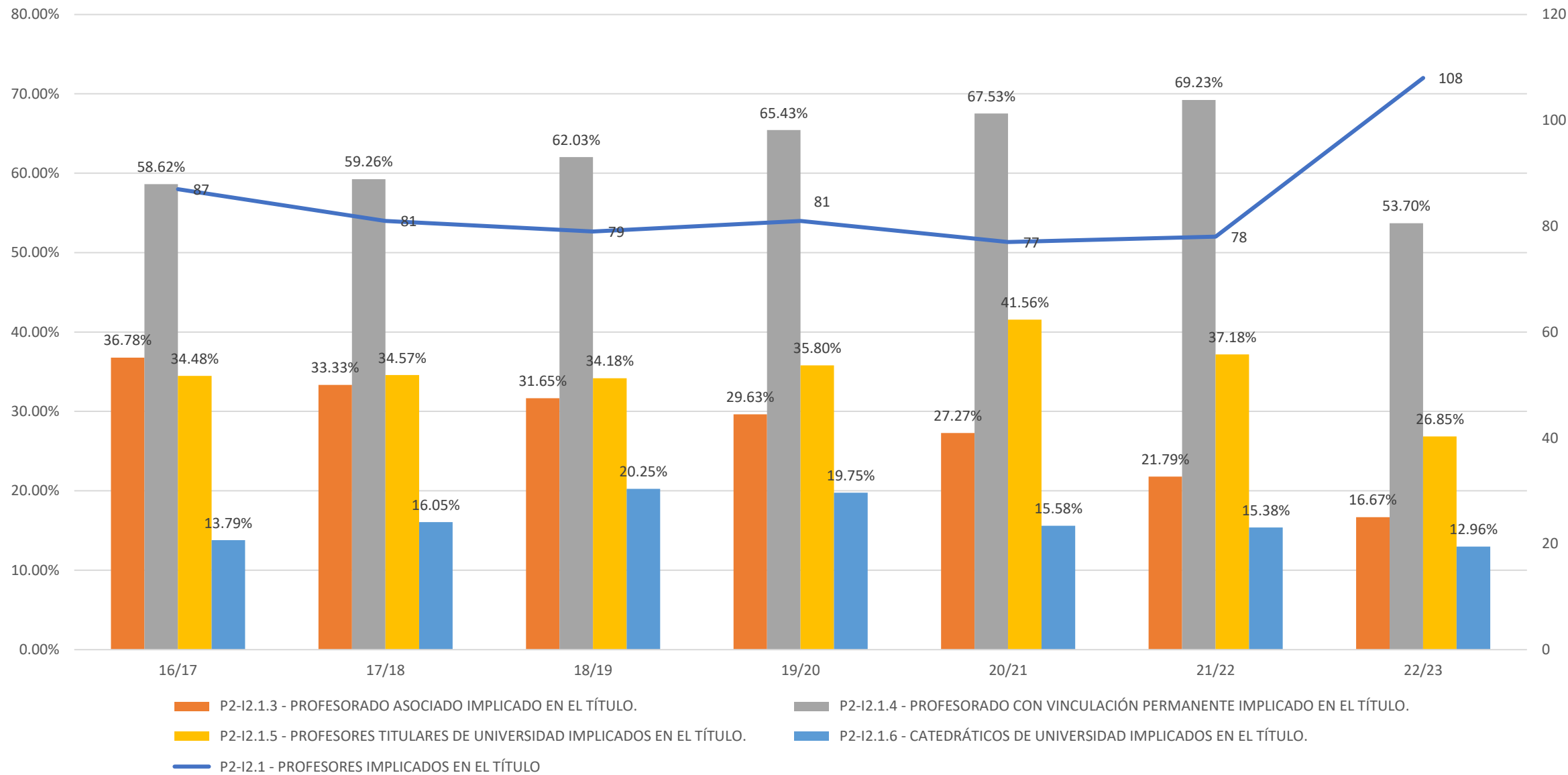

P2 - EVALUACIÓN Y MEJORA DE LA CALIDAD DE LA ENSEÑANZA Y EL PROFESORADO

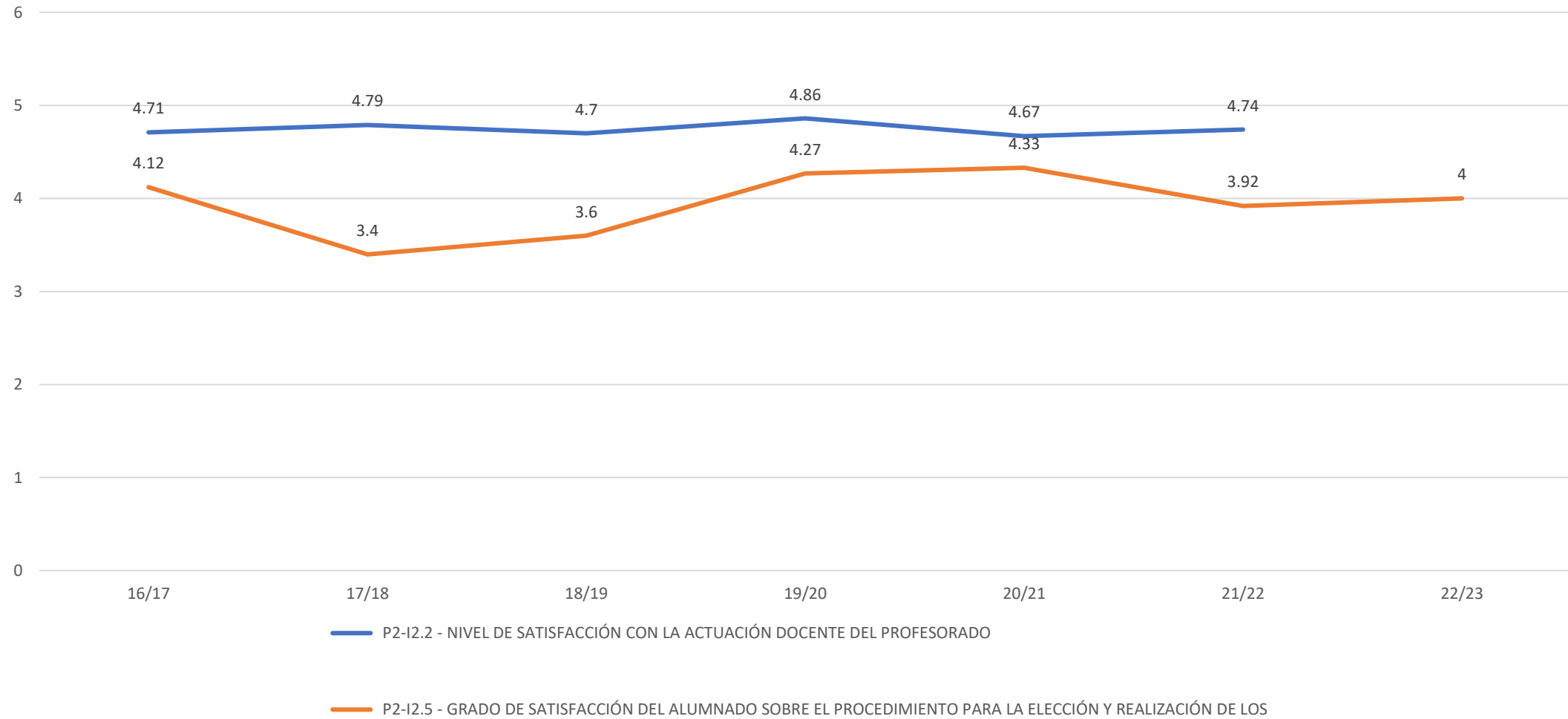

P2 - EVALUACIÓN Y MEJORA DE LA CALIDAD DE LA ENSEÑANZA Y EL PROFESORADO

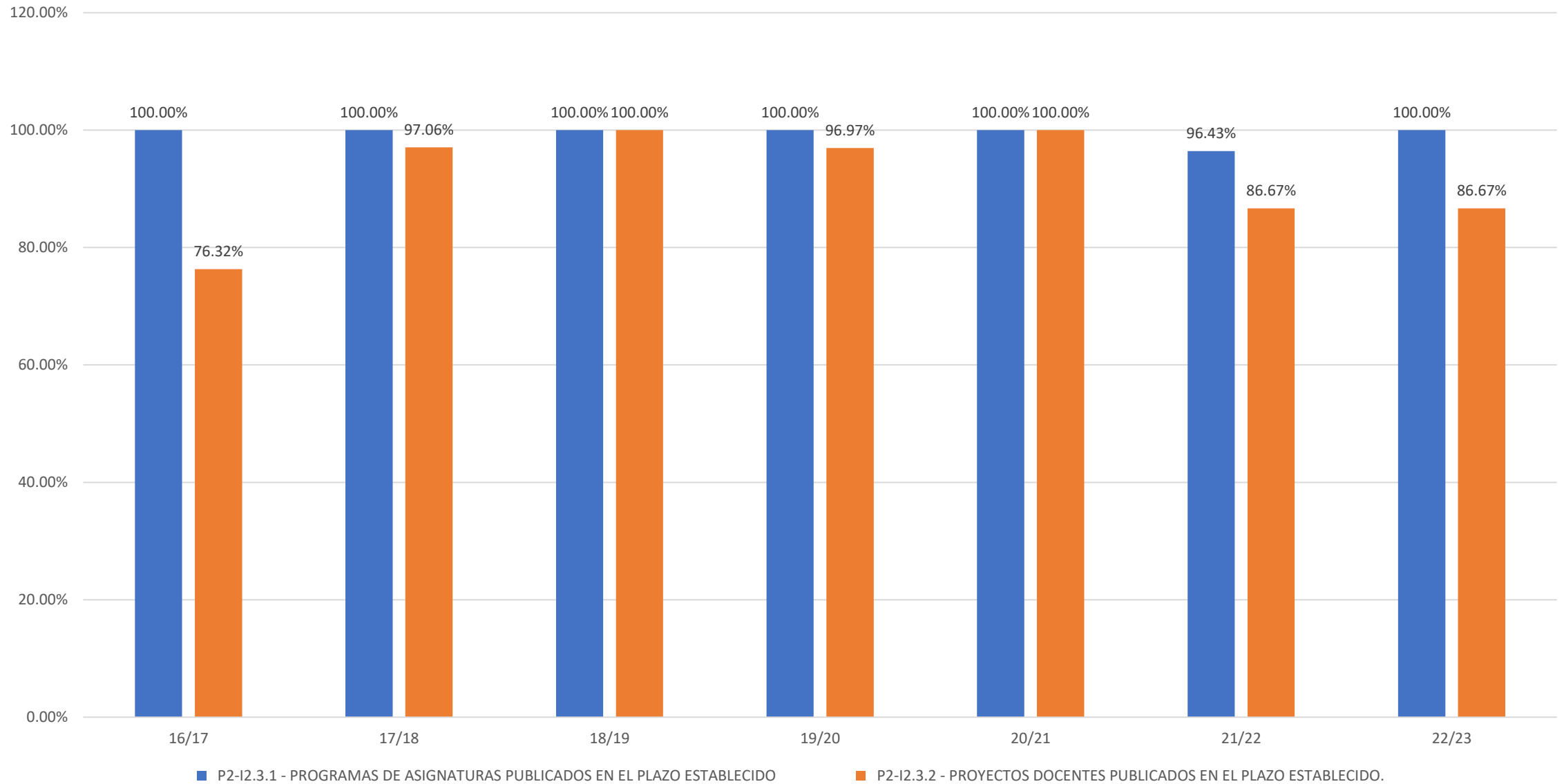

P3 - EVALUACIÓN DE LAS INFRAESTRUCTURAS Y RECURSOS

P3-I3.1 - GRADO DE SATISFACCIÓN CON LAS INFRAESTRUCTURAS.

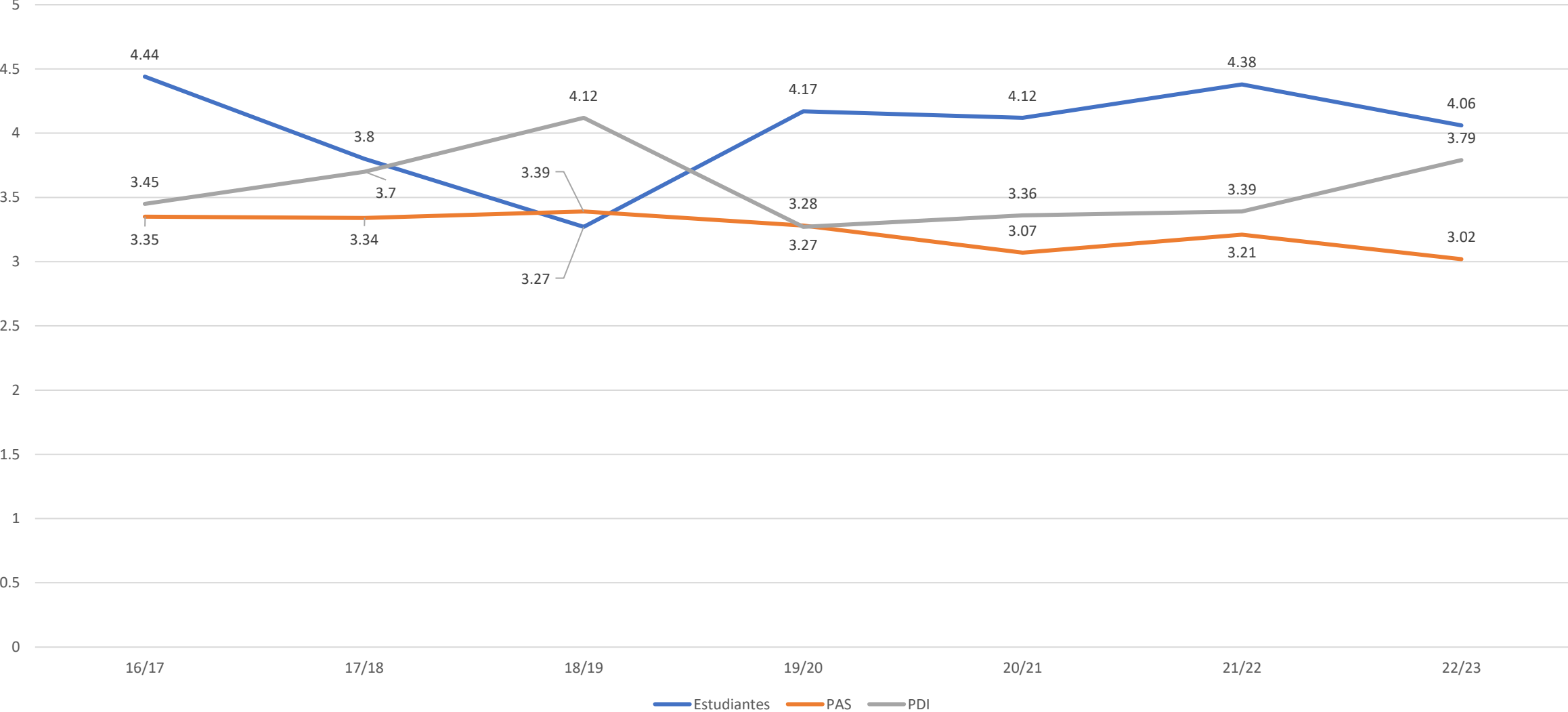

P3 - EVALUACIÓN DE LAS INFRAESTRUCTURAS Y RECURSOS

P3-13.2 - GRADO DE SATISFACCIÓN CON LOS RECURSOS DE ORIENTACIÓN ACADÉMICA.

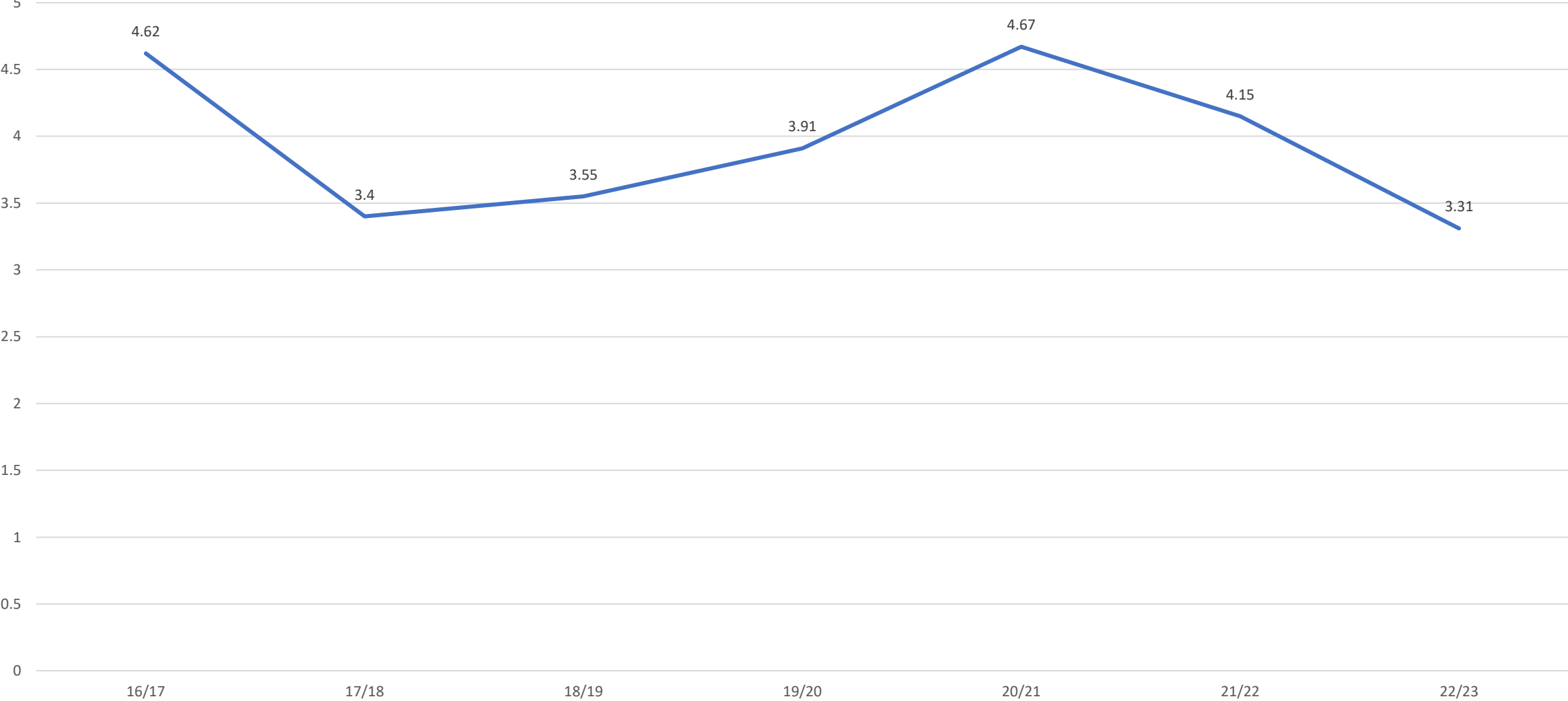

P3 - EVALUACIÓN DE LAS INFRAESTRUCTURAS Y RECURSOS

P3-13.3 - GRADO DE SATISFACCIÓN CON LOS RECURSOS DE ORIENTACIÓN PROFESIONAL.

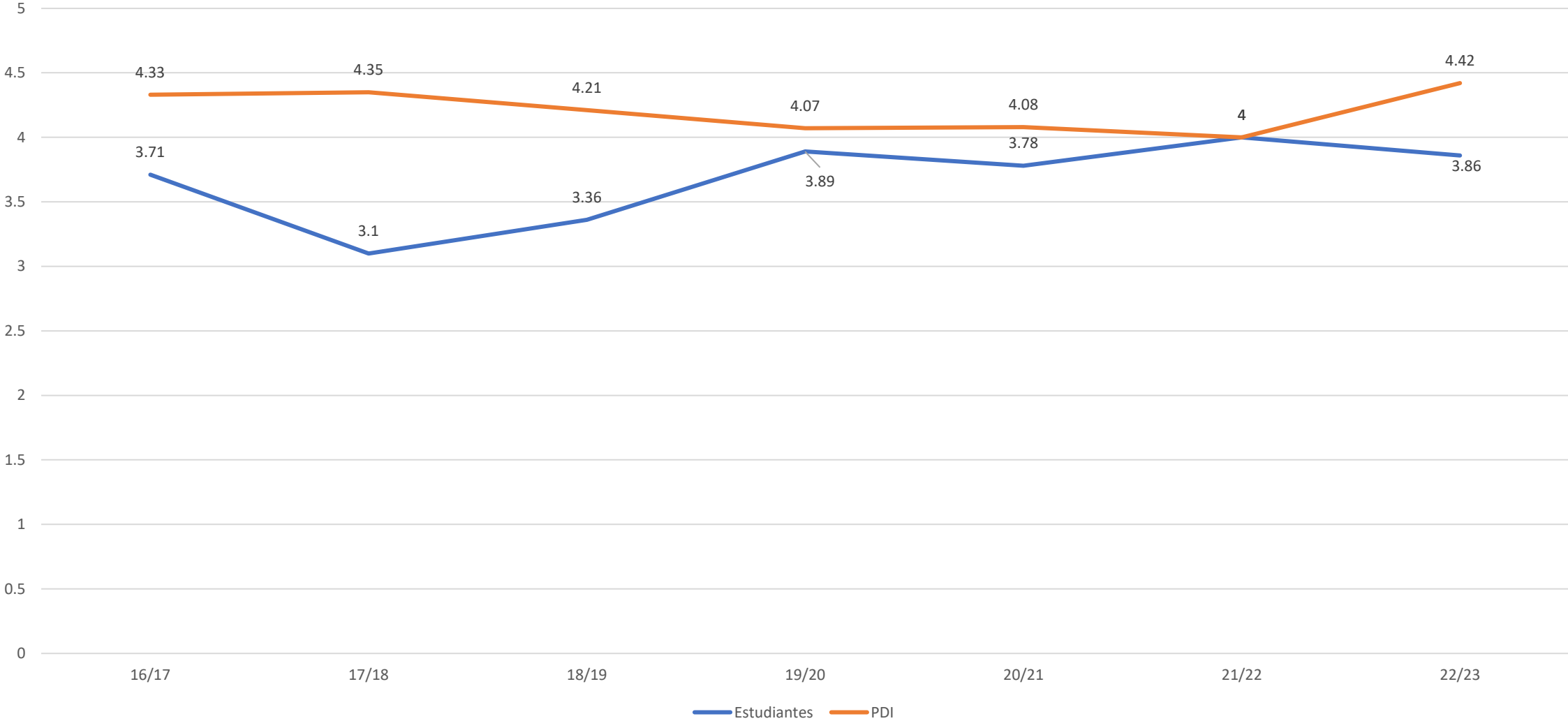

P7 - EVALUACIÓN Y ANÁLISIS DE LA SATISFACCIÓN GLOBAL CON EL TÍTULO DE LOS DISTINTOS COLECTIVOS

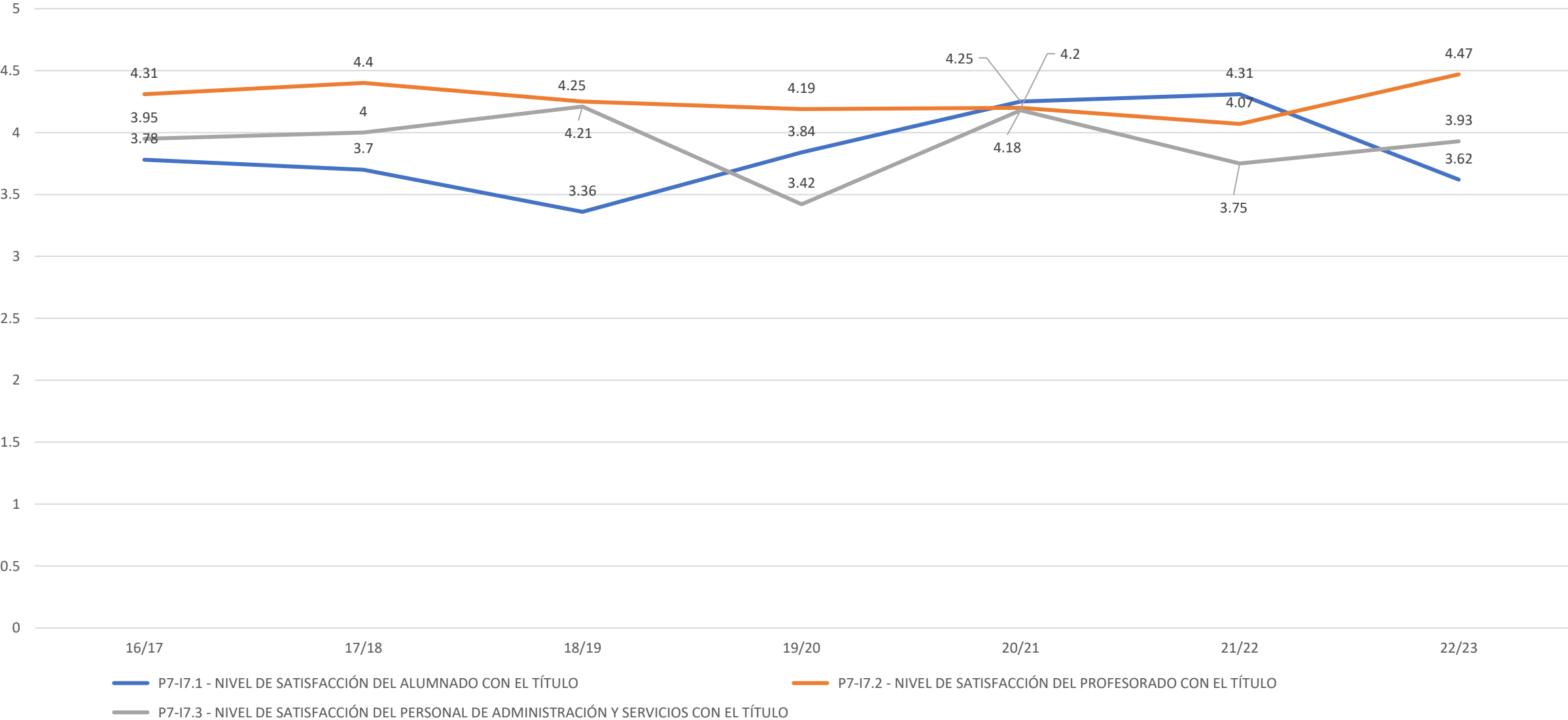

P9 - MECANISMOS PARA LA DIFUSIÓN DEL TÍTULO

P9-I9.1 - ACCESO A LA INFORMACIÓN DEL TÍTULO DISPONIBLE EN LA WEB

