INSTRUCCIONES PARA TITULARES DE MOVILIDAD INTERNACIONAL Y NACIONAL SALIENTE

- Erasmus +
- SICUE
- Convenios Internacionales (Terceros Países, no Erasmus)

ERSIDAD DE SEVILLA
wfme WORLD FEDERATION FOR MEDICAL EDUCATION
SIC SELLOS INTERNACIONALES DE CALIDAD
FACULTAD DE MEDICINA UNIVERSIDAD DE SEVILLA
ANECA

INSTRUCCIONES PARA:

TITULACIONES

INFORMACIÓN PUBLICADA: https://medicina.us.es/movilidad

La **FACULTAD DE MEDICINA** está muy comprometida con la internalización de sus estudiantes, por lo que fomenta los **PROGRAMAS DE MOVILIDAD.**

MOVILIDAD INTERNACIONAL

MOVILIDAD NACIONAL

ERASMUS

SICUE

CONVENIOS INTERNACIONALES FUERA DEL MARCO ERASMUS

?

PRÁCTICAS

ESTUDIOS

1.- ¿QUIÉN CONVOCA LA OFERTA DE MOVILIDAD?

Dudas Administrativas de la Convocatoria escribir a movilidad@us.es

2.- Responsabilidad de la Facultad de Medicina

EL ACUERDO ACADÉMICO

EL DOCUMENTO OFICIAL DE MOVILIDAD

DONDE SE REFLEJAN:

- **LAS ASIGNATURAS** SE REALIZARÁN EN UNIVERSIDAD DE DESTINO

+

- **EQUIVALENCIA** EN LA UNIVERSIDAD DE ORIGEN

2.1- ¿QUIÉN SE ENCARGA DE ELABORAR EL ACUERDO ACADÉMICO?

ES **RESPOSANBILIDAD DEL ALUMNO/A** ELABORAR SU PROPIO ACUERDO ACADÉMICO.

CON EL ASESORAMIENTO DEL COORDINADOR DE MOVILIDAD INTERNACIONAL

2.1- MODELOS DE ACUERDO ACADÉMICO por SEVIUS (Convenios)(Erasmus)(SICUE)

solo

ambos

solo

US

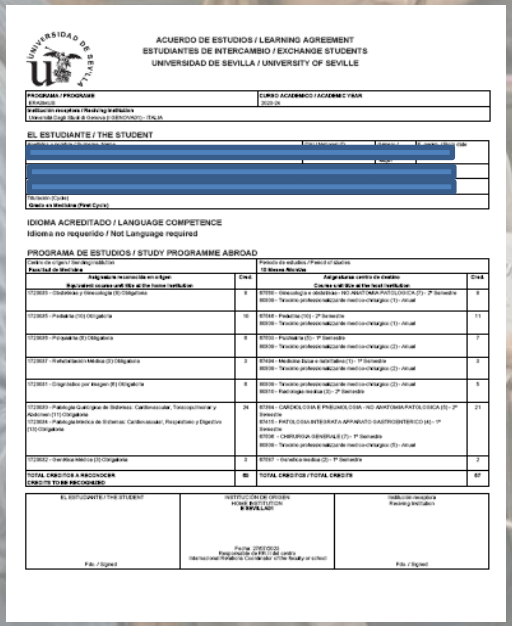

ACUERDO DE ESTUDIOS / LEARNING AGREEMENT
ESTUDIANTES DE INTERCAMBIO / EXCHANGE STUDENTS
UNIVERSIDAD DE SEVILLA / UNIVERSITY OF SEVILLE

PROGRAMA / PROGRAMME: Medicina
CURSO ACADÉMICO / ACADEMIC YEAR: 2020-21
Institución receptora / Receiving Institution: Università degli Studi di Genova (I GENOVA01) - ITALIA

EL ESTUDIANTE / THE STUDENT

IDIOMA ACREDITADO / LANGUAGE COMPETENCE
Idioma no requerido / Not Language required

PROGRAMA DE ESTUDIOS / STUDY PROGRAMME ABROAD

Centro de origen / Sending institution: Facultad de Medicina	Periodo de estudios / Period of studies: 12 Meses Nicolas	
Asignaturas reconocidas en origen / Equivalent course unit title at the home institution	Cred.	Asignaturas centro de destino / Course unit title at the host institution	Cred.
172B05 - Cirugía y Traumatología (B) Obligatoria	8	87000 - Ginecologia e ostetricia - NO MAIUSCOLA PATOLOGICA (7) - 2° Semestre 80006 - Tirocinio professionalizzante medicina/chirurgia (1) - Annuale	8
172B06 - Pediatría (10) Obligatoria	10	87048 - Pediatria (10) - 2° Semestre 80006 - Tirocinio professionalizzante medicina/chirurgia (1) - Annuale	11
172B08 - Psiquiatría (8) Obligatoria	8	87050 - Psichiatria (8) - 1° Semestre 80006 - Tirocinio professionalizzante medicina/chirurgia (2) - Annuale	7
172B07 - Rehabilitación Médica (3) Obligatoria	3	87024 - Medicina fisica e riabilitativa (1) - 1° Semestre 80006 - Tirocinio professionalizzante medicina/chirurgia (2) - Annuale	3
172B03 - Diagnóstico por Imagen (6) Obligatoria	6	80006 - Tirocinio professionalizzante medicina/chirurgia (2) - Annuale 80010 - Radiologia medica (3) - 2° Semestre	5
172B09 - Patología Quirúrgica de Sistemas: Cardiovascular, Torácico/Pared y Abdomen (11) Obligatoria 172B08 - Patología Médica de Sistemas: Cardiovascular, Respiratorio y Digestivo (13) Obligatoria	24	87064 - CARDIOLOGIA E PNEUMOLOGIA - NO ANATOMIA PATOLOGICA (5) - 2° Semestre 87015 - PATOLOGIA INTEGRATA APPARATO GASTROENTERICO (4) - 1° Semestre 87036 - CHIRURGIA GENERALE (7) - 1° Semestre 80006 - Tirocinio professionalizzante medicina/chirurgia (5) - Annuale	21
172B02 - Medicina Medica (2) Obligatoria	3	87057 - Medicina medica (2) - 1° Semestre	2
TOTAL CREDITOS A RECONOCER / CREDITS TO BE RECOGNIZED	60	TOTAL CREDITOS / TOTAL CREDITS	67

EL ESTUDIANTE / THE STUDENT	INSTITUCIÓN DE ORIGEN / HOME INSTITUTION: IES SEVILLA01	Institución receptora / Receiving Institution
Fdo. / Signed	Fecha / Date: 20/02/2020 Responsable de RRII del centro / International Relations Coordinator of the faculty or school	Fdo. / Signed

Oficial Erasmus

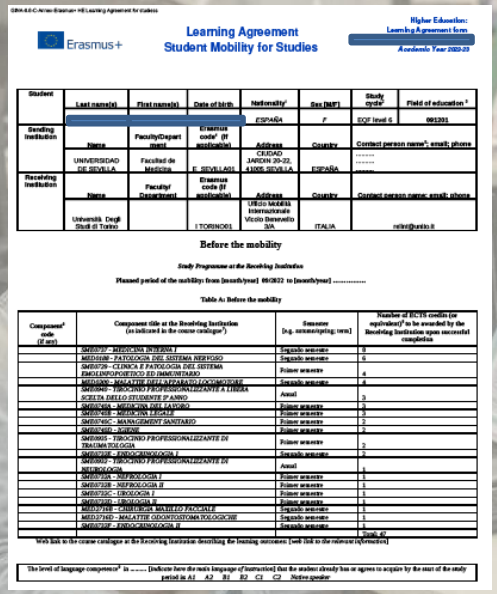

GRA-A.6-C-Annex-Erasmus HE Learning Agreement for studies

Erasmus+

Learning Agreement
Student Mobility for Studies

Higher Education:
Learning Agreement form
[redacted]
Academic Year 2022-23

Student	Last name(s)	First name(s)	Date of birth	Nationality[1]	Sex [M/F]	Study cycle[2]	Field of education [3]
	[redacted]			ESPAÑA	F	EQF level 6	091201
Sending Institution	Name	Faculty/Department	Erasmus code[4] (if applicable)	Address	Country	Contact person name[5]; email; phone	
	UNIVERSIDAD DE SEVILLA	Facultad de Medicina	E SEVILLA01	CIUDAD JARDIN 20-22, 41006 SEVILLA	ESPAÑA	------- ------- -------	
Receiving Institution	Name	Faculty/Department	Erasmus code (if applicable)	Address	Country	Contact person name; email; phone	
	Università Degli Studi di Torino		I TORINO01	Ufficio Mobilità Internazionale Vicolo Benevello 3/A	ITALIA	relint@unito.it	

Before the mobility

Study Programme at the Receiving Institution

Planned period of the mobility: from [month/year] 09/2022 to [month/year] .....

Table A: Before the mobility

Component[6] code (if any)	Component title at the Receiving Institution (as indicated in the course catalogue[7])	Semester [e.g. semester/spring; term]	Number of ECTS credits (or equivalent)[8] to be awarded by the Receiving Institution upon successful completion
	SMD7P7P - MEDICINA INTERNA I	Segundo semestre	8
	MED1G8M - PATOLOGIA DEL SISTEMA NEFROSO	Segundo semestre	6
	SMD7P8 - CLINICA E PATOLOGIA DEL SISTEMA EMOLINFOPOIETICO ED IMMUNITARIO	Primer semestre	4
	MED3GN0 - MALATTIE DELL'APPARATO LOCOMOTORE	Segundo semestre	4
	SMD9N0 - TIROCINIO PROFESSIONALIZZANTE A LIBERA SCELTA DELLO STUDENTE II ANNO	Anual	3
	SMD7P4S - MEDICINA DEL LAVORO	Primer semestre	3
	SMD7P4E - MEDICINA LEGALE	Primer semestre	3
	SMD7P4C - MANAGEMENT SANITARIO	Primer semestre	2
	SMD7P4D - IGIENE	Primer semestre	2
	SMD9N9 - TIROCINIO PROFESSIONALIZZANTE DI TRAUMATOLOGIA	Primer semestre	2
	SMD7P3E - ENDOCRINOLOGIA I	Secondo semestre	2
	SMD9N2 - TIROCINIO PROFESSIONALIZZANTE DI NEUROLOGIA	Anual	1
	SMD7P3A - NEFROLOGIA I	Primer semestre	1
	SMD7P3B - NEFROLOGIA II	Primer semestre	1
	SMD7P3C - UROLOGIA I	Primer semestre	1
	SMD7P3D - UROLOGIA II	Primer semestre	1
	MED7P4D - CHIRURGIA MASELLO FACIALE	Secondo semestre	1
	MED7P4D - MALATTIE ODONTOSTOMATOLOGICHE	Secondo semestre	1
	SMD7P3F - ENDOCRINOLOGIA II	Secondo semestre	1
		Total: 47	

Web link to the course catalogue at the Receiving Institution describing the learning outcomes: [web link to the relevant information]

The level of language competence[9] is ..... [Indicate here the main language of instruction] that the student already has or agrees to acquire by the start of the study period is: A1 A2 B1 B2 C1 C2 Native speaker

Oficial CRUE

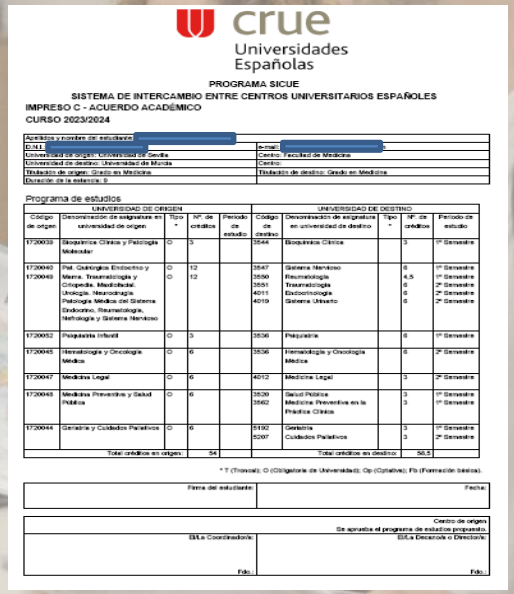

crue Universidades Españolas

PROGRAMA SICUE
SISTEMA DE INTERCAMBIO ENTRE CENTROS UNIVERSITARIOS ESPAÑOLES
IMPRESO C - ACUERDO ACADÉMICO
CURSO 2023/2024

Apellidos y nombre del estudiante: [redacted]			
D.N.I.: [redacted]		e-mail: [redacted]	
Universidad de origen: Universidad de Sevilla		Centro: Facultad de Medicina	
Universidad de destino: Universidad de Murcia		Centro:	
Titulación de origen: Grado en Medicina		Titulación de destino: Grado en Medicina	
Dirección de la estancia: 9			

Programa de estudios

UNIVERSIDAD DE ORIGEN					UNIVERSIDAD DE DESTINO				
Código de origen	Denominación de asignatura en universidad de origen	Tipo *	Nº. de créditos	Periodo de estudio	Código de destino	Denominación de asignatura en universidad de destino	Tipo *	Nº. de créditos	Periodo de estudio
1720035	Bioquímica Clínica y Patología Molecular	O	3		3544	Bioquímica Clínica		3	1º Semestre
1720040 1720040	Pat. Quirúrgica Endocrino y Mama. Traumatología y Ortopedia. Maxilofacial. Urología. Neurocirugía. Patología Médica del Sistema Endocrino, Reumatología, Nefrología y Sistema Nervioso	O O	12 12		3547 3550 3551 4011 4019	Sistema Nervioso Reumatología Traumatología Endocrinología Sistema Urinario		6 4,5 6 6 6	1º Semestre 1º Semestre 2º Semestre 2º Semestre 2º Semestre
1720052	Psiquiatría Infantil	O	3		3536	Psiquiatría		6	1º Semestre
1720045	Hematología y Oncología Médica	O	6		3536	Hematología y Oncología Médica		6	2º Semestre
1720047	Medicina Legal	O	6		4012	Medicina Legal		3	2º Semestre
1720046	Medicina Preventiva y Salud Pública	O	6		3526 3562	Salud Pública Medicina Preventiva en la Práctica Clínica		3 3	1º Semestre 1º Semestre
1720044	Geriatría y Cuidados Paliativos	O	6		5192 5297	Geriatría Cuidados Paliativos		3 3	1º Semestre 2º Semestre
Total créditos en origen:			54		Total créditos en destino:			56,5	

* T (Troncal); O (Obligatoria de Universidad); Op (Optativa); Fb (Formación básica).

Firma del estudiante:	Fecha:

	Centro de origen Se aprueba el programa de estudios propuesto.
Ella Coordinador/a: Fdo.:	Ella Decana o Director/a: Fdo.:

3.- CRÉDITOS DE MATRICULACIÓN

MOVILIDAD INTERNACIONAL

GRADOS MEDICINA + BIOMEDICINA

- **CURSO COMPLETO:**
  - **MÁXIMO 60 CRÉDITOS**
  - **MÍNIMO 45 CRÉDITOS**
- **1 SEMESTRE:**
  - **MÁXIMO 30 CRÉDITOS**
  - **MÍNIMO 20 CRÉDITOS**

Máster

- **1 SEMESTRE:**
  - **MÁXIMO 30 CRÉDITOS**

MOVILIDAD NACIONAL

GRADOS EN MEDICINA + BIOMEDICINA

- CURSO COMPLETO: MÍNIMO 45 CRÉDITOS MATRICULADOS.

- 1 SEMESTRE: MÍNIMO 24 CRÉDITOS MATRICULADOS.

4.- ASIGNATURAS EN EL ACUERDO ACADÉMICO

Realizar Asignaturas Completas en Destino
Aunque tenga partes ya superadas en Sevilla

- Teoría
- Prácticas

Ausentes en Destino

- Asignatura ¿Hacer en Sevilla?
  - Autorización del Coordinador Asig
  - Examinar en fecha oficial
  - Recuperar actividades obligatorias
- Partes
  - Se reflejará en el Acuerdo de Estudios (SEVIUS)
  - Se notificará a los departamentos implicados
  - Examinar en fecha oficial

Optativas

- Similar
  - Créditos
  - Contenidos
- Similar
  - Créditos
  - No en Contenidos

Créditos Cursados en Movilidad (Códigos)
1720900 o 1720901 (3 créditos)
1720902 (6 créditos)

5.- MOVILIDAD MEDICINA: ASESORA, REVISA y VALIDA EL ACUERDO ACADÉMICO (antes del 30 de junio)

De ambos modelos de Acuerdos Académicos, el de la US y el Europeo

6.- PROCEDIMIENTO DE ENTREGA Y FIRMA DEL ACUERDO DE ESTUDIOS (erasmus)

1. Realizar en **SEVIUS** → **ACUERDO DE ESTUDIOS (US)**

2. EL **ACUERDO DE ESTUDIOS LO VALIDA** EL VICEDECANO DE MOVILIDAD.

3. CUANDO ESTÉ VALIDADO → **TE REMITIMOS** EL **ACUERDO DE ESTUDIOS (US)** FIRMADO.

4. EL ALUMNO **DESCARGA** EL MODELO EUROPEO **(LEARNING AGREEMENT)** DESDE sevius

→ **Y LO ENVÍA** a movilidadmedicina@us.es

5. CUANDO ESTÉ FIRMADO → **TE REMITIMOS** EL **LEARNING AGREEMENT**

→ **ACUERDO DE ESTUDIOS**

PARA SER **FIRMADOS** POR EL **COORDINADOR DE LA UNIVERSIDAD** DE DESTINO

7. **ENVIAR A DESTINO** → **LEARNING AGREEMENT** →

6.- PROCEDIMIENTO DE ENTREGA Y FIRMA DEL ACUERDO DE ESTUDIOS (Convenio)

1. Realizar en **SEVIUS** → **ACUERDO DE ESTUDIOS (US)**

2. EL **ACUERDO DE ESTUDIOS LO VALIDA** EL VICEDECANO DE MOVILIDAD.

3. CUANDO ESTÉ VALIDADO → **TE REMITIMOS** EL **ACUERDO DE ESTUDIOS (US)**

4. CUANDO ESTÉ VALIDADO **TE REMITIMOS** EL **ACUERDO DE ESTUDIOS (US)**

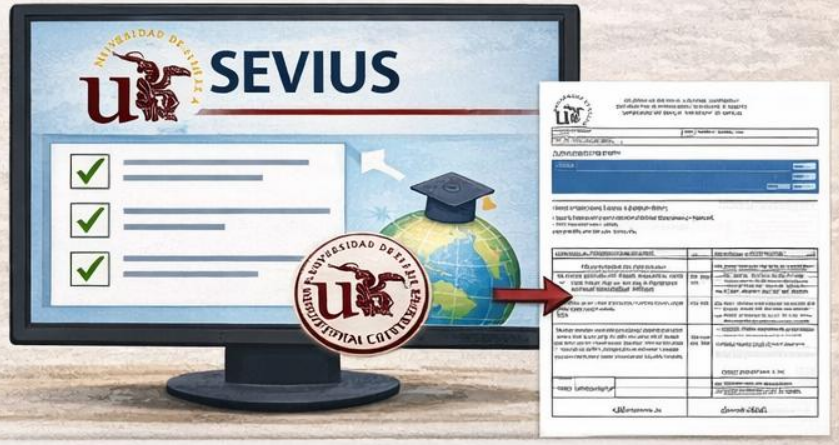

4. **ENVIAR A DESTINO** → **ACUERDO DE ESTUDIOS**

PARA SER **FIRMADOS** POR EL **COORDINADOR DE LA UNIVERSIDAD** DE DESTINO

6.- PROCEDIMIENTO DE ENTREGA Y FIRMA DEL ACUERDO DE ESTUDIOS (SICUE)

1. Realizar en **SEVIUS** → **ACUERDO DE ESTUDIOS (CRUE)**

2. EL **ACUERDO DE ESTUDIOS LO VALIDA** EL VICEDECANO DE MOVILIDAD.

3. CUANDO ESTÉ VALIDADO → **TE REMITIMOS** EL **ACUERDO DE ESTUDIOS (CRUE)**

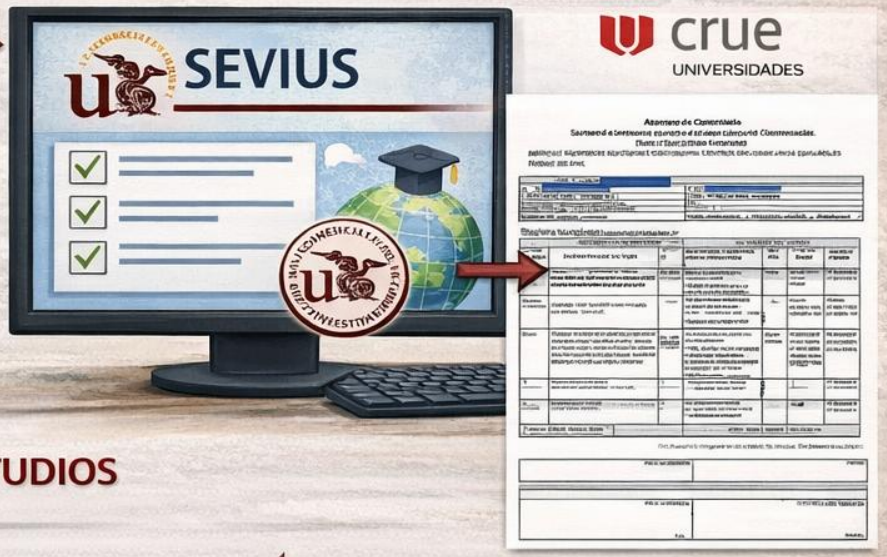

4. CUANDO ESTÉ VALIDADO → **ACUERDO DE ESTUDIOS**

ENVIAR A DESTINO

PARA SER **FIRMADOS** POR EL **COORDINADOR** DE LA **UNIVERSIDAD** DE DESTINO

7.- MODIFICACIONES DE LOS ACUERDOS DE ESTUDIOS

SIEMPRE MODIFICACIONES MENORES

SOLIDAMENTE JUSTIFICADAS

Plazos

1º SEMESTRE O CURSO COMPLETO:
1 SEPTIEMBRE- 15 OCTUBRE

2º SEMESTRE:
1- 28 FEBRERO

Repetir otra vez todo el proceso ya descrito

REALIZAR EN SEVIUS

2 modelos de acuerdo

ACEPTACIÓN + FIRMA DEL COORDINADOR

9.- ¿PUEDO PROLONGAR MI ESTANCIA?

PERO **CORRE A CUENTA DEL ALUMNO** (**LA BECA SOLO CUBRE EL PERÍODO DE ESTANCIA ORIGINARIO**)

SÍ

SIEMPRE Y CUANDO ESTÉ **AUTORIZADO** POR

LA UNIVERSIDAD DE ORIGEN

LA UNIVERSIDAD DE DESTINO

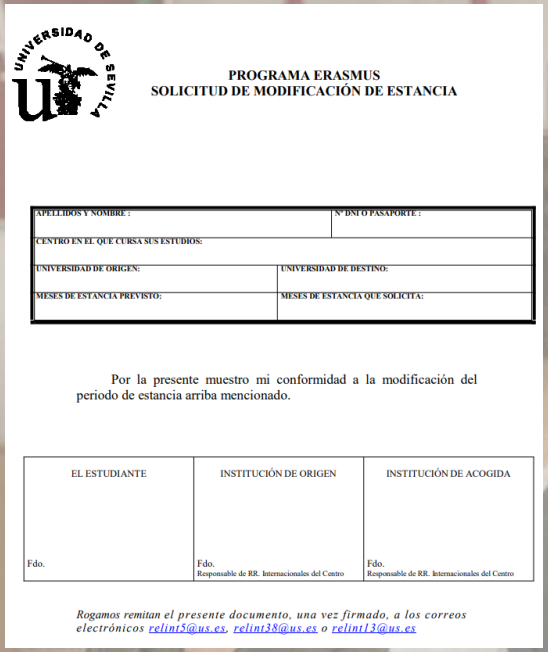

PROGRAMA ERASMUS
SOLICITUD DE MODIFICACIÓN DE ESTANCIA

APELLIDOS Y NOMBRE :	Nº DNI O PASAPORTE :
CENTRO EN EL QUE CURSA SUS ESTUDIOS:	
UNIVERSIDAD DE ORIGEN:	UNIVERSIDAD DE DESTINO:
MESES DE ESTANCIA PREVISTO:	MESES DE ESTANCIA QUE SOLICITA:

Por la presente muestro mi conformidad a la modificación del periodo de estancia arriba mencionado.

EL ESTUDIANTE	INSTITUCIÓN DE ORIGEN	INSTITUCIÓN DE ACOGIDA
Fdo.	Fdo. Responsable de RR. Internacionales del Centro	Fdo. Responsable de RR. Internacionales del Centro

Rogamos remitan el presente documento, una vez firmado, a los correos electrónicos relint5@us.es, relint38@us.es o relint13@us.es

Documento Modificación Estancia

Fecha límite para presentación del documento:

***Alumnos 1º semestre, antes del 30 de Noviembre del curso académico**

***Alumnos de 2º semestre o curso completo, antes del 15 de marzo del curso académico**

10.- ¿PUEDO ACORTAR MI ESTANCIA?

NO

SALVO

CAUSA DE FUERZA MAYOR

11.-RENUNCIA A DE LA BECA DE MOVILIDAD.

RENUNCIA DEL ALUMNO/A

DENEGACIÓN POR PARTE DE LA UNIVERSIDAD DE DESTINO

OBLIGATORIO INFORMAR

CENTRO INTERNACIONAL
(relint14@us.es)
(relint38@us.es)

FACULTAD DE MEDICINA
movilidadmedicina@us.es

12.- DESTINOS CON CONVENIOS NO ERASMUS

GRADO EN MEDICINA CURSO 2025-2026

ROTATORIO HOSPITAL UNIVERSITARIO VIRGEN MACARENA GRUPO A

		SUBGRUPOS					
SEMANAS		A1	A2	A3	A4	A5	A6
SEPTEMBRE	1	MEC	PED	GINE	CA	PSID	12.0.79
	2	MEC	PED	GINE	CA	PSID	19.3.78
	3	MEC	PED	GINE	CA	PSID	19.9.70
SEPTEMBRE	4	MEC	MEC	PED	GINE	CA	17 1.37
	5	MEC	MRE	PED	GINE	CA	18.3.19
	6	MEC	MAY	PED	GINE	CA	18.0.20
CTUBRE	7	MRN	MEC	PED	ORLOTTAL/DERP	GINE	25 8.10
	8	MED	MEC	PED	ORLOTTAL/DERP	GINE	29 8.12
	9	PED	MEC	PED	ORLOTTAL/DERP	GINE	26 9.21
OVEMBIR	10	PED	URG	MRN	URG	PED	27 8.76
	11	PED	ME	MEC	URG	PED	24 8.25
	13	CAI	ORLOTTAL/DERP	MEC	PUN	PED	25 8.13
	14	GIA	GA	MEC	PUQ	PED	33 8.15
ENERO	15	ORLOTTAL/DERP	RSA	PED	MEC	PED	36 8.16
	26	ORLOTTAL/DERP	RED	PED	MEC	PED	31 8.17
MARZO	17	URC	MEG	GA	PED	URG	37 9.22
	22	URG	URG	GA	PED	URG	34 4.10
	33	URG	ORG	GA	PED	URG	34 8.19
MAYO	31	URC	PED	ORLOTTAL/DERP	PED	URG	34 4.22

Vicedecanato de Ordenacion Academica y Digitalizaciõn

13.- ERASMUS PRÁCTICAS

13.- ERASMUS PRÁCTICAS

Guía de Prácticas Internacionales 2025-2026: Universidad de Sevilla

Convocatoria de ayudas para **movilidad internacional en empresas e instituciones** (Erasmus+, Junta de Andalucía, Plan Propio US), potenciando la empleabilidad y formación global.

Requisitos y Modalidades

¿Quién puede solicitar?
Estudiantes matriculas en, Grado, Máster o Doctorado durante el curso 2025-2026.

Prácticas Curriculares vs. Extracurriculares
Para estudiantes que las cursen dentro del plan de estudios

Curriculares
Para estudiantes que las cursen dentro del plan de estudios

Extracurriculares
No, pero cuentan para el título.

Duración de la estancia
Entre 2 y 12 meses, comenzando desde julio de 2025.

Proceso de Solicitud y Selección

2026 JUN 30 Abierto

Plazo abierto hasta el 30 de junio de 2026
Las adjudicaciones se realizan el día 5 de cada mes, a partir de septiembre de 2025. y su septiembre de 2025.

Búsqueda activa la empresa
El alumno debe realizar directamente con días ne y obtener la 2, htutla, Acuerdo de Formación.

Criterios de selección del estudante
Para escliitas au jananotontaara, motivación.

Fuentes de Financiación

Erasmus+

Máximo 9 meses financiados.
Países del programa y terceros países.

2.000 € (según presupuesr).
Destinos no financiados por Erasmus+.

+250€ Allanza Ulysseus

+250 € adicionales.
Universidades reoofiiaias Ulysseus.

14.-RESPONSABLES DE CADA TRÁMITE

CENTRO INTERNACIONAL

- Oferta y Convocatoria de Movilidad
- Nominación de los alumnos que van a participar en la Convocatoria de Movilldad.
- Certificados de Estancia
- Prueba OLS
- Convenio Financiero
- Acreditación del Idioma
- Beca de Movilidad

COORDINADOR DE MOVILIDAD INTERNACIONAL

- Validar el Acuerdo Académico.
- Firma del Acuerdo Académico.
- Asesoramiento sobre las materias que conforman el Acuerdo de Estudios.
- Dudas sobre las asignaturas del Plan de Estudio.

SECRETARÍA DE LA FACULTAD DE MEDICINA

- Recogida y requerimiento de Documentación.
- Atención en Ventanilla.
- Realización y validación de la matricula.
- Gestión de los Acuerdos de Movilidad.
- Gestión de Certificados de Calificaciones de Movilidad
- Trámites administrativos.

15.- ¿QUÉ SUCEDE AL FINAL DE MI ESTANCIA?

Documento que entregar a la vuelta

LA FACULTAD DE MEDICINA

Certificado de Calificaciones

movilidadmedicina@us.es

agosto81@us.es

CENTRO INTERNACIONAL

Learning Definitivo Firmado

Certificado de Estancia

estanciamovilidad@us.es

16.- NOTAS IMPORTANTES: PRUEBA ECOE (Nacional y Local)

QUIÉN SE **MATRICULE DE ALGÚN ROTATORIO** , DEBERÁ REALIZAR **LA PRUEBA ECOE AQUÍ EN SEVILLA**.

ÚNICA EXCEPCIÓN
ALUMNOS/AS SICUE
SIEMPRE QUE HAGAN LA PRUEBA ECOE EN DESTINO

TIENES QUE HACER **LA PRUEBA ECOE DEL AÑO ACADÉMICO** EN EL QUE TE HAYAS **MATRICULADO DEL ROTATORIO**.

16.1- NOTAS IMPORTANTE: DATOS PERSONALES

¡¡NO TE OLVIDES que DEBES INFORMAR CORRECTAMENTE!!

TELÉFONO MÓVIL (EL VUESTRO PROPIO)

+

CORREO ELECTRÓNICO

PARA PODER PONERNOS EN CONTACTO CONTIGO